TPA TRAINING CENTER

Training Program
แผนอบรมประจำปี
研修プログラム
2026

สายงานการศึกษา ฝึกอบรม และให้คำปรึกษาสถานประกอบการ
สมาคมส่งเสริมเทคโนโลยี (ไทย–ญี่ปุ่น)
Technology Promotion Association (Thailand–Japan)

สมาคมส่งเสริมเทคโนโลยี (ไทย-ญี่ปุ่น)
Technology Promotion Association (Thailand-Japan)

บริการของสายงานการศึกษา ฝึกอบรม และให้คำปรึกษาสถานประกอบการ

การฝึกอบรมสัมมนา
Training and Seminar

- หลักสูตรฝึกอบรม
- หลักสูตรออนไลน์
- หลักสูตรสำหรับชาวญี่ปุ่น
- หลักสูตรตามกฎหมายกำหนดและสิ่งแวดล้อม
- หลักสูตรพิเศษ/ต่อเนื่อง (Master Certificate Program)
- จัดอบรมภายในบริษัท (In-House training)
- Flash training on Facebook group
- หลักสูตรเรียนรู้ด้วยตัวเอง

บริการให้คำปรึกษา
Consultancy Service

- การวินิจฉัยสถานประกอบการและบริการให้คำปรึกษา (Diagnosis & Consulting)
- Training & Seminar
- การประเมินสมรรถนะของบุคคลตามมาตรฐานอาชีพและคุณวุฒิวิชาชีพ (Certification Program)
- บริการจัดทัศนศึกษา ดูงาน ที่ประเทศญี่ปุ่นและประเทศอื่นๆ ในเอเชีย (Study Mission)

รางวัลคุณภาพ
TPA Awards

- Kano Quality Award
- Thailand Quality Prize
- Thailand Lean Award
  - Lean Healthcare
- Thailand Kaizen Award
- Thailand 5S Award
- Thailand-Japan Decarbonization Award

ติดต่อสอบถามข้อมูลได้ที่ 0 2717 3000 ต่อ 81 (Customer service)
e-mail : et@tpa.or.th และสามารถดูข้อมูลได้ที่ www.tpif.or.th

สารบัญ

หน้า

Training Program 2026 - 2027

กลยุทธ์การดำเนินงานด้วยระบบลีน	**9**
การบำรุงรักษาทวีผลแบบทุกคนมีส่วนร่วม	**9**
Master Certificate Program year	**10**
5ส มุ่งผลสัมฤทธิ์สู่สากล	**10**
Kaizen พัฒนากระบวนการปฏิบัติงาน	**11**
การจัดการธุรกิจ	**11**
การสรรหาคัดเลือก	11
การบริหารผลการปฏิบัติงาน	11
การพัฒนาทักษะผู้นำและหัวหน้างาน	11
การพัฒนาศักยภาพ	12
การรักษาทรัพยากรบุคคล	14
การสนับสนุนงาน HR	14
การบริหารทรัพยากรมนุษย์สำหรับ HR	14
งานจัดซื้อ	15
งานขายและการตลาด	15
คอมพิวเตอร์ประยุกต์	**16**
เทคโนโลยีดิจิทัล, AI และ IoT	**17**
พลังงาน สิ่งแวดล้อม และความปลอดภัย	**17**
หลักสูตรบังคับสำหรับโรงงานอุตสาหกรรม	17
ฝึกอบรมบุคลากรสิ่งแวดล้อมประจำโรงงาน	18
พลังงาน, สิ่งแวดล้อมและการจัดการคาร์บอน	18
ความปลอดภัยในการทำงาน	18
ความปลอดภัยในการทำงานเกี่ยวกับไฟฟ้า	19
เทคโนโลยีเครื่องมือวัดและการสอบเทียบ	**20**
พื้นฐานระบบการวัด	20
การรับรองห้องปฏิบัติการและการควบคุมคุณภาพตามมาตรฐานห้องปฏิบัติการ	20
การบริหารจัดการ และมาตรฐานที่เกี่ยวข้องกับการสอบเทียบและทดสอบเครื่องมือวัดอุตสาหกรรม	21
การสอบเทียบและทดสอบเครื่องมือวัดอุตสาหกรรม	21
การบริหารการผลิต	**23**
การบริหารการผลิต	23
การควบคุมระบบการผลิตแบบเฉพาะทาง	24
การประยุกต์ใช้เครื่องมือในการบริหารการผลิต	25
การผลิตอัตโนมัติ	25
ระบบโลจิสติกส์ และการบริหารพัสดุคงคลัง	26
การบำรุงรักษาแบบทุกคนมีส่วนร่วม	**27**
เครื่องมือในงานบำรุงรักษาเพื่อลดความสูญเปล่าและความสูญเสีย	27
กลยุทธ์ในงานบำรุงรักษาเพื่อยกระดับบริหารจัดการเครื่องมืองานบำรุงรักษาทวีผล	28
ยกระดับงานระบบไฟฟ้าภายในสถานประกอบการ	28
ทักษะพื้นฐานในงานบำรุงรักษา	28
ส่งเสริมคุณภาพและการมาตรฐาน	**29**
เครื่องมือคุณภาพเพื่อการปรับปรุงงาน	29
กิจกรรมกลุ่มและเครื่องมือเพื่อการปรับปรุงงาน	30
สถิติและการประยุกต์ใช้เครื่องมือทางสถิติ	30
ISO 9001 : มาตรฐานระบบการจัดการคุณภาพ	31
การบูรณาการระบบมาตรฐาน	31
IATF 16949 : ระบบบริหารงานด้านคุณภาพสำหรับกลุ่มอุตสาหกรรมยานยนต์	31
Core Tools IATF 16949	32
ISO 56001:2024 ระบบการจัดการนวัตกรรม	32
Training Course for Japanese Executive 日本人経営者・管理者対象研修・セミナー	**32**
หลักสูตรวัฒนธรรมการทำงานร่วมกันระหว่างชาวไทยและชาวญี่ปุ่น	**33**
กำหนดการ TPA Thailand Award	**34**

สมาคมส่งเสริมเทคโนโลยี (ไทย-ญี่ปุ่น)
Technology Promotion Association (Thailand-Japan)

Thailand-Japan Decarbonization Award (TJDA)

ชิงถ้วยรางวัลรัฐมนตรี

TJDA รางวัลส่งเสริมและสนับสนุนการสร้างสรรค์ผลงาน กระบวนการ ระบบงาน หรือแนวคิดใหม่ ๆ ที่มุ่งเน้นการลดปริมาณคาร์บอนและการปล่อยก๊าซเรือนกระจก อันเป็นมาตรการสำคัญเร่งด่วนต่อการขับเคลื่อนประเทศไทย โดยความร่วมมือสนับสนุนจากประเทศญี่ปุ่นให้สู่สังคมคาร์บอนต่ำอย่างทันกาลและยั่งยืน ดังที่นายกรัฐมนตรีของไทยได้ประกาศแถลงต่อ

วัตถุประสงค์ของโครงการ

- ส่งเสริมการพัฒนาผลงานจริง นวัตกรรมและแนวคิดในการลดคาร์บอนที่สามารถนำไปประยุกต์ใช้ได้ผลดี
- เป็นเวทีเผยแพร่ แลกเปลี่ยนความรู้ และประสบการณ์ด้านการลดการปล่อยก๊าซเรือนกระจกระหว่างองค์กร อุตสาหกรรม ภาคส่วน และบุคคลต่างๆ อย่างกว้างขวาง
- กระตุ้นให้สังคมเกิดความตระหนักในความสำคัญเร่งด่วน และมีส่วนร่วมมือร่วมใจในกระบวนการ Decarbonization
- ยกย่องและเชิดชูองค์กรและหน่วยงานที่สร้างผลงานที่มีความโดดเด่นและสามารถสร้างคุณประโยชน์ต่อเศรษฐกิจ สังคม และสิ่งแวดล้อม

สแกน QR เพื่อดูรายละเอียด
หรือเข้าที่หน้าเว็บไซต์
https://www.tpif.or.th/tpif/tjda_award/HomeTJDA.html

สอบถามข้อมูลเพิ่มเติมได้ที่ โทร. 02-717-3000-29 ต่อ 745 วีระพจน์ หรือ ต่อ 740 ณทัศน์พล

ขอเชิญส่งผลงานเข้าประกวด...เพื่อรับรางวัล

TPA Thailand Award

รางวัลคุณภาพแห่งประเทศไทย

ประจำปี 2569 - 2570

รากฐานของธุรกิจและอุตสาหกรรมไทย ระบบมาตรฐานคุณภาพถือว่าเป็นสิ่งสำคัญที่สุด ที่จะทำให้ต่อยอดศักยภาพเชิงแข่งขันขององค์กรให้สามารถยืนหยัดอยู่ได้ในทุกวิกฤตการณ์ สมาคมส่งเสริมเทคโนโลยี (ไทย-ญี่ปุ่น) : ส.ส.ท. เล็งเห็นความสำคัญดังกล่าว จึงริเริ่มกิจกรรมส่งเสริมคุณภาพ โดยการมอบรางวัลคุณภาพให้แก่องค์กรที่มีผลงานดีเด่นในกิจกรรมคุณภาพแต่ละประเภท เพื่อเป็นการยกย่องเชิดชูเกียรติ และเผยแพร่ชื่อเสียง รวมทั้งเป็นการประกาศเกียรติคุณให้กับองค์กรที่ประสบความสำเร็จในการนำกิจกรรมปรับปรุงคุณภาพต่าง ๆ เข้าไปช่วยในการบริหารงาน ซึ่งถือเป็นตัวชี้วัดความสำเร็จในการนำเครื่องมือบริหารไปช่วยในการบริหารจัดการองค์กรเป็นอย่างดี และยังสามารถขยายผลไปสู่การดำเนินกิจกรรมคุณภาพอื่น ๆ จากการสร้างสรรค์ผลงานให้เกิดการปรับปรุง และเพิ่มขีดความสามารถในการแข่งขัน ที่จะทำให้ธุรกิจเจริญเติบโตและประสบความสำเร็จอย่างยั่งยืนสืบไป จำเป็นต้องมีรากฐานที่มั่นคงด้วยระบบการบริหารจัดการที่ขับเคลื่อนด้วยหลักการ PDCA โดยมี 5ส เป็นพื้นฐานปลูกฝังเป็นวัฒนธรรมองค์กรก่อให้เกิดวินัยของบุคลากร สู่การเพิ่มศักยภาพ ทักษะความสามารถในการคิดพัฒนาปรับปรุงอย่างต่อเนื่อง เป็นการสร้างภูมิคุ้มกันให้กับองค์กร ต่อยอดไปสู่ระบบบริหารจัดการในระดับสากล

จึงขอเชิญ... กลุ่มกิจกรรมคุณภาพ หน่วยงาน องค์กร ส่งผลงานเข้าประกวดเพื่อรับรางวัลประเภทต่าง ๆ

Thailand Quality Prize 2026 (ครั้งที่ 43)
25-27 มีนาคม 2569

Thailand Lean Award 2026 (ครั้งที่ 18) 23 มิถุนายน 2569
Thailand Lean Award in Healthcare 2026 23 มิถุนายน 2569

Thailand Kaizen Award 2026 (ครั้งที่ 21)
5-7 สิงหาคม 2569

Thailand 5S Award 2026 (ครั้งที่ 25)
10-11 พฤศจิกายน 2569

Thailand Quality Prize 2027 (ครั้งที่ 44)
17-19 มีนาคม 2570

KANO Quality Award 2027 (ครั้งที่ 18)
27 มีนาคม 2570

สมาคมส่งเสริมเทคโนโลยี (ไทย-ญี่ปุ่น)
Technology Promotion Association (Thailand-Japan)

TPA TRAINING CENTER

ISO 9001 มาตรฐานระบบบริหารงานคุณภาพ | ISO 56002 มาตรฐานระบบการจัดการนวัตกรรม

แผนการอบรมปี 2569

หลักสูตรผู้ควบคุมประจำหม้อน้ำหรือหม้อต้มที่ใช้ของเหลวเป็นสื่อนำความร้อน

(Boiler Controlling Operator)

หัวข้อการบรมและสัมมนา

1. ความรู้พื้นฐานเกี่ยวกับหม้อน้ำ
2. ระบบควบคุมและอุปกรณ์ความปลอดภัยสำหรับหม้อน้ำ
3. เชื้อเพลิงและการเผาไหม้ หม้อต้มที่ใช้ของเหลวเป็นสื่อนำความร้อน
4. การดูงานภาคสนาม (ภาคปฏิบัติ)
5. การใช้งาน การตรวจสอบ และบำรุงรักษาหม้อน้ำ
6. กฎหมายที่เกี่ยวข้องกับหม้อน้ำ หรือหม้อต้มที่ใช้เป็นของเหลว เป็นสื่อนำ ความร้อน วิทยากร จากกรมโรงงาน

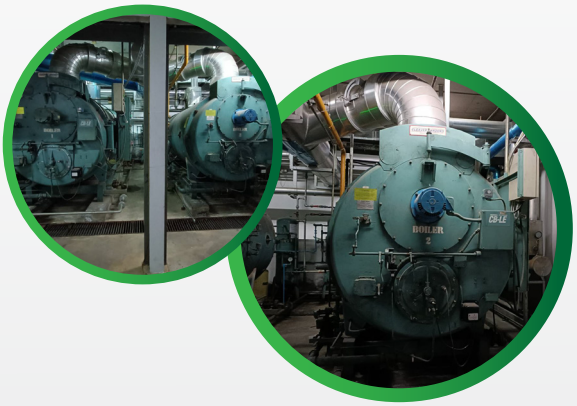

คุณสมบัติผู้เข้าอบรมผู้เข้าอบรมและสัมมนา

1. ผู้มีหน้าที่ควบคุมหม้อน้ำฯ
2 .ผู้สนใจทั่วไปมีความรู้พื้นฐานระดับ ม.3 ขึ้นไป

วิธีการอบรมและสัมมนา

1. ศึกษาดูงานการเดินระบบการทำงานหม้อน้ำและการควบคุม (ต้องผ่านการดูงานทุกคน)
2. บรรยายประกอบเอกสารวิทยากรและกรณีศึกษา ต้องมีระยะเวลา ไม่น้อยกว่า 80% ของระยะเวลาในการอบรม
3. สอบวัดผลหลังการฝึกอบรม (โดยสถาบันวิจัยวิทยาศาสตร์และเทคโนโลยีแห่งประเทศไทย ได้รับมอบหมายจากกรมโรงงานอุตสาหกรรม ให้เป็นหน่วยงานที่จัดการสอบมาตรฐานหลักสูตร ผู้ควบคุมประจำหม้อน้ำหรือหม้อต้มที่ใช้ของเหลวเป็นสื่อนำความร้อน)

อัตราการลงทะเบียน

สมาชิก 6,500 + Vat7% 455 = 6,955 บาท

บุคคลทั่วไป 7,200 + Vat7% 504 = 7,704 บาท

รุ่นที่	วันที่จัด
169	วันที่ 16-21 กุมภาพันธ์ 2569
170	วันที่ 18-23 พฤษภาคม 2569
171	วันที่ 17-22 สิงหาคม 2569
172	วันที่ 16-21 พฤศจิกายน 2569

*ขอสงวนสิทธิ์ในการเปลี่ยนแปลงกำหนดการฝึกอบรม และค่าลงทะเบียน โดยให้ยึดตามสูจิบัตรเป็นหลัก

ติดต่อสอบถามข้อมูลเพิ่มเติมได้ที่ 0 2717 3000 ต่อ 81 (Customer service)

e-mail : et@tpa.or.th และสามารถดูข้อมูลได้ที่ www.tpif.or.th

แผนการอบรมปี 2569

หลักสูตร ผู้ควบคุมก๊าซสำหรับโรงงานใช้งาน หรือเก็บก๊าซ

(ก๊าซคาร์บอนไดออกไซด์ ไนโตรเจน ออกซิเจน อะเซทิลีน อาร์กอน ฮีเลียม ไฮโดรเจน)

เวลา 09:00 -16:30 น. ณ สมาคมส่งเสริมเทคโนโลยี (ไทย-ญี่ปุ่น) พัฒนาการ 18

1.บุคคลที่ต้องเข้ารับการฝึกอบรมต้องมีคุณสมบัติดังนี้

1.1 ผู้ควบคุมก๊าซ หรือ ผู้มีหน้าที่ควบคุมดูแลการใช้และการเก็บก๊าซในภาชนะบรรจุก๊าซ จำนวนตั้งแต่ 20 ภาชนะบรรจุขึ้นไป

1.2 ผู้ส่งก๊าซ หรือผู้มีหน้าที่ส่ง หรือขนส่งก๊าซที่อยู่ในภาชนะบรรจุ

1.3 ผู้บรรจุก๊าซ หรือ ผู้ซึ่งมีหน้าที่บรรจุก๊าซในภาชนะบรรจุก๊าซ

1.4 มีอายุไม่ต่ำกว่า 18 ปี บริบูรณ์ และสามารถอ่าน / เขียนภาษาไทยได้

2.การประเมินผลการฝึกอบรม

2.1 มีเวลาเข้ารับการฝึกอบรมไม่น้อยกว่า 80% ของหลักสูตร

2.2 ต้องสอบได้คะแนนไม่น้อยกว่า 60% (ควบคุมการสอบโดยเจ้าหน้าที่กรมโรงงานอุตสาหกรรม)

3.ผู้ผ่านเกณฑ์การประเมิน จะได้รับใบประกาศนียบัตร (หลังการอบรมประมาณ 45 วัน)

3.1 สามารถนำไปยื่นเป็นหลักฐานเพื่อนำไปขึ้นทะเบียนเป็นคนงานควบคุมก๊าซ คนงานส่งก๊าซ ต่อกรมโรงงานอุตสาหกรรม (การขึ้นทะเบียนคนงานจะมีอายุครั้งล่ะ 5 ปี นับจากวันที่อนุญาตให้ขึ้นทะเบียน)

4.หลักฐานการสมัคร

4.1 สำเนาบัตรประจำตัวประชาชน พร้อมเซ็นรับรองสำเนาถูกต้องและระบุชื่อบริษัท ส่งมาอีเมล et@tpa.or.th

รุ่นที่	อัตราค่าลงทะเบียนท่านล่ะ 8,500 ก่อน Vat 7%	
133	วันจันทร์ - วันพุธ	19-21 มกราคม 2569
134	วันพุธ - วันศุกร์	11-13 กุมภาพันธ์ 2569
135	วันอังคาร - วันพฤหัสบดี	17-19 มีนาคม 2569
136	วันจันทร์ - วันพุธ	27-29 เมษายน 2569
137	วันอังคาร - วันพฤหัสบดี	26-28 พฤษภาคม 2569
138	วันอังคาร - วันพฤหัสบดี	16-18 มิถุนายน 2569
139	วันจันทร์ - วันพุธ	20-22 กรกฎาคม 2569
140	วันจันทร์ - วันพุธ	24-26 สิงหาคม 2569
141	วันพุธ - วันศุกร์	16-18 กันยายน 2569
142	วันพุธ - วันศุกร์	7-9 ตุลาคม 2569
143	วันอังคาร - วันพฤหัสบดี	24-26 พฤศจิกายน 2569
144	วันอังคาร - วันพฤหัสบดี	15-17 ธันวาคม 2569

*ขอสงวนสิทธิ์ในการเปลี่ยนแปลงกำหนดการฝึกอบรมและค่าลงทะเบียน โดยให้ยึดตามสูจิบัตรเป็นหลัก

ติดต่อสอบถามข้อมูลเพิ่มเติมได้ที่ 0 2717 3000 ต่อ 81 (Customer service) e-mail. et@tpa.or.th และสามารถดูข้อมูลได้ที่ www.tpif.or.th

จัดโดย สมาคมส่งเสริมเทคโนโลยี (ไทย-ญี่ปุ่น)

แผนการฝึกอบรมบุคลากร ด้านสิ่งแวดล้อมประจำโรงงาน

ประจำปี 2569

หลักสูตร/วันที่จัด	อัตราค่าลงทะเบียน	คุณสมบัติผู้เข้าอบรม
1.ผู้จัดการสิ่งแวดล้อม รุ่น 70 : วันที่ 10 กุมภาพันธ์ 2569 รุ่น 71 : วันที่ 14 พฤษภาคม 2569 รุ่น 72 : วันที่ 17 สิงหาคม 2569 รุ่น 73 : วันที่ 13 พฤศจิกายน 2569	- สมาชิก ส.ส.ท. 2,000 บาท - บุคคลทั่วไป 2,500 บาท (ราคานี้ยังไม่รวมภาษีมูลค่าเพิ่ม/ สมาคมฯ ได้รับการยกเว้นการหักภาษี ณ ที่จ่าย)	1. เป็นผู้ได้รับใบอนุญาตประกอบกิจการโรงงานหรือ 2. เป็นพนักงานของโรงงานซึ่งผู้รับใบอนุญาตประกอบกิจการโรงงาน จะแต่งตั้งให้ปฏิบัติหน้าที่เป็นผู้จัดการสิ่งแวดล้อม (ตำแหน่งผู้จัดการขึ้นไปเท่านั้น)
2. ผู้ควบคุมระบบบำบัดมลพิษ 2.1. มลพิษน้ำ รุ่น 53 : วันที่ 2-6 กุมภาพันธ์ 2569 รุ่น 54 : วันที่ 24-28 สิงหาคม 2569 2.2. มลพิษอากาศ รุ่น 53 : วันที่ 19-23 มกราคม 2569 รุ่น 54 : วันที่ 8-12 มิถุนายน 2569 รุ่น 55 : วันที่ 9-13 พฤศจิกายน 2569 2.3. มลพิษกากอุตสาหกรรม รุ่น 49 : วันที่ 9-13 มีนาคม 2569 รุ่น 50 : วันที่ 20-24 กรกฎาคม 2569 รุ่น 51 : วันที่ 26-30 ตุลาคม 2569	- สมาชิก ส.ส.ท. 7,500 บาท - บุคคลทั่วไป 8,500 บาท (ราคานี้ยังไม่รวมภาษีมูลค่าเพิ่ม/ สมาคมฯ ได้รับการยกเว้นการหักภาษี ณ ที่จ่าย)	1. สำเร็จการศึกษาขั้นต่ำ ปริญญาตรี วิศวกรรมศาสตร์บัณฑิต และวิทยาศาสตร์บัณฑิตเท่านั้น
3. ผู้ปฏิบัติงานประจำระบบบำบัด 3.1. มลพิษน้ำ รุ่น 66 : วันที่ 23-25 กุมภาพันธ์ 2569 รุ่น 67 : วันที่ 14-16 กรกฎาคม 2569 รุ่น 68 : วันที่ 16-18 พฤศจิกายน 2569 3.2. มลพิษอากาศ รุ่น 63 : วันที่ 23-25 มีนาคม 2569 รุ่น 64 : วันที่ 23-25 มิถุนายน 2569 รุ่น 65 : วันที่ 7-9 ตุลาคม 2569 3.3. มลพิษกากอุตสาหกรรม รุ่น 65 : วันที่ 27-29 มกราคม 2569 รุ่น 66 : วันที่ 25-27 พฤษภาคม 2569 รุ่น 67 : วันที่ 9-11 กันยายน 2569	- สมาชิก ส.ส.ท. 4,500 บาท - บุคคลทั่วไป 5,200 บาท (ราคานี้ยังไม่รวมภาษีมูลค่าเพิ่ม/ สมาคมฯ ได้รับการยกเว้นการหักภาษี ณ ที่จ่าย)	1. สำเร็จการศึกษาไม่ต่ำกว่าระดับมัธยมศึกษาตอนต้น (ม.3) หรือเทียบเท่า 2. มีประสบการณ์ด้านการควบคุม กำกับดูแลการทำงานของระบบป้องกันสิ่งแวดล้อมเป็นพิษ ไม่น้อยกว่า 1 ปี โดยได้รับการรับรองให้ปฏิบัติงานจากผู้ควบคุมระบบนั้นๆ แล้วแต่กรณี 3. ได้รับความเห็นชอบจากผู้ได้รับใบอนุญาตประกอบกิจการโรงงาน

เอกสารประกอบการสมัคร

เอกสารประกอบการสมัคร	ผู้จัดการ	ผู้ควบคุม	ผู้ปฏิบัติ
1. สำเนาบัตรประชาชน	✓	✓	✓
2. หนังสือแต่งตั้งจากผู้ได้รับอนุญาต	✓		✓
3. สำเนาหลักฐานแสดงวุฒิการศึกษา		✓	

ทุกหลักสูตรจะมีการสอบประเมินผลช่วงบ่าย ในวันสุดท้ายของการอบรม เกณฑ์การสอบผ่านตั้งแต่ 65% ขึ้นไป จึงจะได้รับใบประกาศนียบัตร

กำหนดการอบรม และอัตราค่าลงทะเบียนอาจมีการเปลี่ยนแปลง ซึ่งจะระบุไว้ในสูจิบัตร ที่จะออกเป็นรายเดือนในภายหลัง

สอบถามรายละเอียดได้ที่ โทร. 02-7173000-29 ต่อ 741 คุณกันต์กนิษฐ์, kankanid@tpa.or.th หรือ www.tpif.or.th

TPA Training Program Year 2026 - 2027

ลำดับ	โครงวิชา	Offline	Online (Live)	Courses' Name	Target	Day(s)	TPA Member	Non-Member	2026												2027			Level				
									January	February	March	April	May	June	July	August	September	October	November	December	January	February	March	Operator / Staff	Supervisor/Leader	Engineer	Manager	Top Management
กลยุทธ์การดำเนินงานด้วยระบบลีน (Lean Production Management)																												
1	M		●	ระบบการผลิตแบบลีน Lean Manufacturing System	15	1	3,200	3,700		●			●			●			●		●			/	/	/	/	
2	M		●	กลยุทธ์ธุรกิจแบบลีนสำหรับผู้บังคับบัญชา Lean Business Strategy (Leader/Supervisor)	15	1	3,200	3,700	●				●			●			●				●	/	/	/	/	
3	M	●		การปรับปรุงกระบวนการทางธุรกิจโดยการคิดแบบลีน Business Process Improvement by Lean Thinking	15	1	3,200	3,700	●							●							●	/	/	/	/	/
4	M		●	ลีน-ไคเซ็นสำหรับการปรับปรุงกระบวนการ Lean Kaizen Express (Lean Kaizen for Process Improvement)	15	1	3,200	3,700			●				●			●				●		/	/	/	/	
5	M	●	●	ลีน-ไคเซ็น เอ็กเพรส : การปรับปรุงงานเพื่อเพิ่มผลิตภาพและลดต้นทุนแบบทันใจ Lean Kaizen Express (Lean Kaizen for Process Improvement)	15	1	3,200	3,700		●				●			●			●			●	/	/	/	/	/
6	M		●	Lean Six Sigma เพื่อลดต้นทุนด้านการผลิต Cost Reduction by Lean Six Sigma	15	1	3,200	3,700						●						●				/	/	/	/	
7	M	●		การสร้างสายธารแห่งคุณค่า VSM: Value Stream Mapping (Workshop) Value Stream Mapping (Workshop)	15	1	3,200	3,700	●			●				●					●			/	/	/	/	
8	M	●	●	การลดความสูญเปล่าในการผลิตด้วยระบบลีน (Workshop: Waste Reduction thru Express Lean Techniques)	15	1	3,200	3,700			●				●				●				●	/	/	/	/	
9	M		●	ลีนสำหรับพนักงานระดับปฏิบัติการ Lean for Operator	15	1	3,200	3,700	●				●				●					●		/	/	/	/	
10	M	●		การจัดการคลังสินค้า และสินค้าคงคลังแบบลีน Lean Warehouse and Inventory Management	15	1	3,200	3,700		●				●				●				●		/	/		/	
11	M	●		การสร้างธุรกิจใหม่และนวัตกรรมแบบลีน Creating new businesses and innovations with lean methods	15	1	3,200	3,700					●						●					/	/		/	
การบำรุงรักษาทวีผลแบบทุกคนมีส่วนร่วม (TPM : Total Productive Maintenance)																												
12	P	●	●	การปรับปรุงงานเพื่อลดความสูญเสีย TPM : Focused Improvement	15	1	3,200	3,700	●				●				●				●			/	/	/		
13	P	●		การบำรุงรักษาด้วยตนเอง TPM : Autonomous Maintenance	15	1	3,200	3,700			●				●				●				●	/	/	/		
14	P	●		การบำรุงรักษาด้วยตนเอง (ภาคปฏิบัติ) Autonomous Maintenance : AM (Practical)	15	2	5,800	6,700		●						●					●			/	/	/		
15	P	●	●	การจัดการ การออกแบบโครงการ ผลิตภัณฑ์ใหม่ตั้งแต่ต้น (ภาคปฏิบัติ) TPM: Early Management (EM Practice)	15	2	5,800	6,700			●					●					●			/	/	/		
16	P	●		การบำรุงรักษาคุณภาพ เป้าหมายการผลิตของเสียเป็นศูนย์ (ภาคปฏิบัติ) Quality Maintenance Targeting Zero Waste Production (Practice)	15	2	5,800	6,700					●						●					/	/	/		
17	P	●	●	การวัดประสิทธิภาพของเครื่องจักรโดยรวม OEE เพื่อการปรับปรุงการผลิต Overall Equipment Effectiveness (OEE) for Production Improvement	15	1	3,200	3,700		●				●				●			●			/	/	/		
18	P	●	●	การเตรียมระบบการจัดการฐานข้อมูล และประสิทธิผลโดยรวมของอุปกรณ์ : OEE Preparing the Database Management System and Overall Equipment Effectiveness	15	1	3,200	3,700					●					●					●	/	/	/		
19	P	●		OEE Mastery with AppSheet: สู่โรงงานอัจฉริยะ OEE Mastery with AppSheet: Towards a Smart Factory	15	2	6,000	6,900		●					●					●				/	/	/		
20	P	●		ปรับปรุงประสิทธิภาพการผลิตด้วย TPM Improve Productivity with TPM (Total Productive Maintenance)	15	2	5,800	6,700		●					●					●				/	/	/	/	
21	P	●	●	เทคนิคการบริหารแบบ 3T (TPS, TPM, TQM) 3T Model (TPS, TPM, TQM)	15	2	5,800	6,700				●				●					●			/	/	/	/	/

TPA Training Program Year 2026 - 2027

ลำดับ	โครงวิจัย	Offline	Online (Live)	Courses' Name	Target	Day(s)	TPA Member	Non-Member	2026												2027			Level				
									January	February	March	April	May	June	July	August	September	October	November	December	January	February	March	Operator / Staff	Supervisor/Leader	Engineer	Manager	Top Management
Master Certificate Program																												
22	S	●		Lean Master Certificate Program	10	26	75,000	86,000					●											/	/	/	/	
23	S	●	●	Six Sigma Black belt Certificate Program	10	22	64,000	74,000						●					●					/	/	/	/	
24	S	●	●	Lean Six Sigma Green belt Certificate Program	10	12	35,000	40,000			●					●					●			/	/	/	/	
25	S	●	●	5S Master Certificate Program	10	9	27,000	31,000	●			●			●			●			●			/	/	/	/	
26	S	●	●	วิทยากร 5ส 5S Train the Trainer	15	3	11,000	13,000		●			●			●			●			●		/	/	/	/	/
27	S	●	●	Mini 5S Master	15	2	6,000	6,900			●				●				●				●	/	/	/	/	/
28	S	●	●	Kaizen Master Certificate Program	10	9	27,000	31,000			●					●					●			/	/	/	/	
29	S	●		ระบบการจัดการผลิตแบบโตโยต้า Toyota Production System	10	8	28,000	32,000			●						●						●	/	/	/	/	
5ส มุ่งผลสัมฤทธิ์สู่สากล (International Goal Oriented : 5S)																												
30	P	●	●	5ส กับการเพิ่มผลผลิต (ผลิตภาพคุณภาพงาน) Productivity by 5S	15	1	3,300	3,800	●			●			●			●			●			/	/	/	/	
31	P	●	●	แก่นแท้ 5ส สไตล์ TPA Way The Essence of 5S: The TPA Way	15	1	3,300	3,800			●				●				●				●	/	/	/	/	/
32	P	●		การบริหารจัดการระบบมาตรฐาน 5ส สำหรับกรรมการสร้างมาตรฐาน 5S Standardization System Management	15	1	3,300	3,800			●				●				●				●	/	/	/	/	/
33	P	●	●	ตรวจ 5ส อย่างไรได้ทั้งใจและงาน 5S Audit Technique	15	1	3,300	3,800			●			●			●			●			●	/	/	/	/	
34	P	●	●	ผู้ตรวจประเมิน 5ส 5S Auditor	15	2	5,800	6,700		●				●				●				●		/	/	/	/	
35	P	●	●	ครบเครื่องเรื่องคณะกรรมการ 5ส Processional 5S Committee	15	1	3,300	3,800		●						●						●		/	/	/	/	
36	P	●		การบริหารจัดการระบบ 5ส สำหรับประธานคณะกรรมการ 5S System Management for Committee Chairman	15	1	3,300	3,800	●			●				●				●				/	/	/	/	/
37	P	●		5ส สำหรับผู้บริหาร 5S for Top Management	15	1	3,300	3,800		●				●				●				●		/	/	/	/	/
38	P	●		ยกระดับคุณภาพการทำงานสำนักงานด้วย 5ส (ปฏิบัติ) 5S for Work Improvement in Office (Workshop)	15	1	3,300	3,800			●					●					●			/	/	/	/	
39	P	●	●	5ส และไคเซ็น เพื่อปรับปรุงงาน (ปฏิบัติ) 5S & Kaizen for Productivity (Workshop)	15	1	3,300	3,800		●			●				●				●			/	/	/	/	
40	P	●	●	ระบบการควบคุมด้วยสายตา Visual Control System	15	2	5,800	6,700		●						●						●		/	/	/		
41	P	●	●	การควบคุมด้วยสายตาสำหรับงานคลังสินค้า Visual Control for Warehouse	15	1	3,300	3,800			●				●				●				●	/	/	/		
42	P	●	●	5ส สำหรับหัวหน้าพื้นที่ 5S for Leader	15	1	3,300	3,800	●						●						●			/	/	/	/	
43	P	●	●	5ส สำหรับพนักงาน 5S for Officer	15	1	3,300	3,800			●			●			●			●			●	/	/	/	/	

ขอสงวนสิทธิ์ในการเปลี่ยนแปลงกำหนดการและอัตราค่าบริการเป็นไปตามที่ระบุไว้ในสูจิบัตรบนเว็บไซต์

TPA Training Program Year 2026 - 2027

ลำดับ	โครงวิชา	Offline	Online (Live)	Courses' Name	Target	Day(s)	TPA Member	Non-Member	2026												2027			Level				
									January	February	March	April	May	June	July	August	September	October	November	December	January	February	March	Operator / Staff	Supervisor/Leader	Engineer	Manager	Top Management
Kaizen พัฒนากระบวนการปฏิบัติงาน (Kaizen for Operation)																												
44	M	●	●	เพิ่มผลผลิตและลดต้นทุนด้วย KAIZEN Productivity Improvement and Cost Reduction by KAIZEN	15	1	3,200	3,700	●						●					●			●	/	/	/	/	
45	A	●	●	KAIZEN พัฒนาความคิด/ตน/คน/และงาน Kaizen: Development of Ideals, Self, People and Work	15	1	3,200	3,700	●					●					●					/	/	/	/	
46	A	●	●	จุดประกายการทำไคเซ็นอย่างง่ายๆ สำหรับปฏิบัติงาน Kaizen for Production (Practice)	15	1	3,200	3,700			●						●						●	/	/	/	/	
47	A	●	●	ไคเซ็นในสำนักงาน : กำจัดความสูญเปล่าในการทำงาน Kaizen In Office	15	1	3,200	3,700				●				●				●				/	/	/	/	
48	A	●	●	ไคเซ็นเพื่อความปลอดภัย Kaizen for Safety	15	1	3,200	3,700		●					●						●			/	/	/	/	
49	P	●	●	ยกระดับการปรับปรุงงาน (ไคเซ็น) ให้ก้าวหน้าด้วย IE เทคนิค Work Improvement (Kaizen) by IE Technique	15	1	3,200	3,700		●				●				●				●		/	/	/		
50	D	●		การปรับปรุงงานด้วยแนวคิด Kaizen IoT: Workshop Kaizen & IoT (Kaizen of Things) : Workshop	15	2	6,500	7,500			●					●					●			/	/	/	/	/
การจัดการธุรกิจ (Business Management)																												
การสรรหาคัดเลือก (Recruitment & Selection)																												
51	A	●	●	การสรรหาและคัดเลือกบุคลากร Recruitment and Selection Techniques	15	1	3,200	3,700	●					●				●				●		/	/	/	/	
52	A	●	●	HR: เทคนิคการสร้างชุดคำถาม เพื่อเฟ้นหา “คนที่ใช่” ในการสัมภาษณ์งาน Specific set of questions : Find the "right person" from interview	15	1	3,200	3,700			●				●				●				●		/		/	/
การบริหารผลการปฏิบัติงาน (Performance Management)																												
53	A	●		การจัดการโครงการ Project Management	15	1	4,900	5,800		●						●						●		/	/	/	/	
54	A	●	●	เทคนิคการเขียนแผนงาน กำหนดตัวชี้วัดและเป้าหมายงานอย่างมีประสิทธิภาพ (ภาคปฏิบัติ) Effective Action Plan, Key Performance Indicator and Target Writing (Workshop)	15	1	3,200	3,700	●				●				●				●		/	/	/	/	
55	A	●	●	การวางแผนปฏิบัติงานอย่างมืออาชีพ Professional Action Plan	15	1	3,200	3,700		●				●				●				●		/	/	/	/	
56	A	●	●	เทคนิคการเป็นโค้ชและการให้คำปรึกษา สำหรับผู้บังคับบัญชา Coaching & Counseling Techniques	15	1	3,200	3,700	●				●				●				●			/	/	/	/	
57	A	●	●	หัวหน้างานกับเทคนิคการชี้นำ ให้คำปรึกษา และข้อมูลย้อนกลับแก่ลูกน้อง How to Guiding, Consultation & Give Feedback to Subordinates as Supervisor	15	1	3,200	3,700			●				●				●				●	/	/	/	/	
การพัฒนาทักษะผู้นำและหัวหน้างาน (Leasership and Supervisor Skills)																												
58	A	●	●	การพัฒนาภาวะผู้นำในการทำงาน Leadership	15	1	3,200	3,700		●				●				●				●		/	/	/	/	
59	A	●	●	พัฒนาภาวะผู้นำเพื่อสร้างความมั่นใจให้ทีมงาน Influential Leadership	15	1	3,200	3,700	●				●				●				●			/	/	/	/	
60	A	●	●	ภาวะผู้นำสำหรับหัวหน้างานยุคใหม่ Leadership for Modern Supervisory	15	1	3,200	3,700			●				●				●				●	/	/	/	/	
61	A	●		Transform Leadership: ภาวะผู้นำที่สามารถปรับแปลงวิถีการคิดการทำงานได้ตามสถานการณ์ Transform Leadership	15	2	5,700	6,500					●				●				●				/	/	/	/
62	A	●	●	ผู้นำในฐานะโค้ชยุคใหม่ Leader as Modern Coach	15	2	6,200	7,100				●					●					●		/	/	/	/	
63	A	●	●	เตรียมพร้อมสู่การเป็นหัวหน้างาน Preparation of Junior Supervisor	15	1	3,200	3,700	●			●			●			●			●			/	/	/	/	

TPA Training Program Year 2026 - 2027

ลำดับ	โครงวิชา	Offline	Online (Live)	Courses' Name	Target	Day(s)	TPA Member	Non-Member	2026												2027			Level				
									January	February	March	April	May	June	July	August	September	October	November	December	January	February	March	Operator / Staff	Supervisor/Leader	Engineer	Manager	Top Management
64	A	●	●	การเตรียมความพร้อมสู่การเป็นหัวหน้างานที่ทรงคุณค่า Preparation for Supervisor	15	1	3,200	3,700		●			●			●			●				●	/	/	/	/	
65	A	●		เทคนิคการเป็นผู้บังคับบัญชา Supervisor Technique	15	1	3,200	3,700			●			●			●			●				/	/	/	/	
66	A	●	●	ศิลปการบังคับบัญชาอย่างมืออาชีพ Professional Supervisor	15	1	3,200	3,700	●				●					●				●		/	/	/	/	
67	A	●	●	การพัฒนาทักษะหัวหน้างาน Supervisory Skill Development	15	1	3,200	3,700		●					●					●				/	/	/	/	
68	A	●	●	การบริหารจัดการสำหรับหัวหน้างาน Management for Supervisor	15	1	3,200	3,700			●					●					●			/	/	/	/	
69	A	●		9 ทักษะสำหรับหัวหน้างาน...ช่วยให้งานสุดเวิร์ค (Play & Learn) Topmost Technique : Smart Coaching for Professional Success (Practice) (Play & Learn)	15	1	3,600	4,100	●					●					●					/	/	/	/	
70	A	●	●	การทำงานเชิงรุกสำหรับหัวหน้างาน เพื่อมุ่งผลลัพธ์สู่องค์กร (ภาคปฏิบัติ) Productive Working (Workshop)	15	1	3,200	3,700			●					●					●				/	/	/	
71	A	●		เก่งคน เก่งงาน เก่งคิด สู่การเป็นหัวหน้างานชั้นเลิศ (Play & Learn) Smart at People, Work and Thinking for being the Excellence Supervisor / First Line Manager (Practice) (Play & Learn)	15	1	3,600	4,100	●				●				●					●		/	/	/	/	
72	A	●		การพัฒนาผู้บริหารระดับต้น How to Develop Junior Executive	15	1	3,200	3,700	●		●		●			●			●			●		/	/	/	/	
73	A	●	●	พัฒนาศักยภาพผู้จัดการยุคใหม่ High Potential Manager	15	2	5,700	6,500		●				●					●				/	/	/	/	
การพัฒนาศักยภาพ (Develop Potential)																												
74	A	●	●	เทคนิคการสั่งงานและติดตามงาน Job Assignment and Follow-Up Techniques	15	1	3,200	3,700	●			●			●						●			/	/	/	/	
75	A	●	●	พิชิตการสอนงาน สั่งงาน มอบหมายงานให้ได้ทั้งงานได้ทั้งใจ Professional Job Assignment	15	1	3,200	3,700		●				●					●				●	/	/	/	/	
76	A	●	●	การวิเคราะห์งาน จิตวิทยาสั่งงาน และการติดตามงาน Job Analysis, Assignment, and Follow-Up Techniques	15	1	3,200	3,700	●				●				●				●				/	/	/	
77	A	●	●	จิตวิทยาการสั่งงาน และติดตามงาน เพื่อมุ่งเน้นผลลัพธ์สู่องค์กร Directing & Controlling Techniques for Success	15	1	3,200	3,700			●				●					●					/	/	/	
78	A	●		เข้าใจลูกน้อง 4 ประเภท เพื่อมอบหมายงานให้ได้งาน (Active Learning) Professional Job Assignment for Good Performance(Active Learning)	15	1	3,600	4,100			●				●				●				●		/	/	/	
79	A	●	●	ทักษะการสอนงานที่มีประสิทธิผล Effective Coaching Skills	15	2	5,700	6,500	●				●				●				●			/	/	/	/	
80	A	●	●	เทคนิคการสอนงานแบบ On the Job Training On the Job Training : OJT	15	2	5,700	6,500			●				●				●				●	/	/	/	/	
81	A	●		สอนงานอย่างไรให้ลูกน้องเก่งขึ้น (Active Learning) How to Coach Subordinates for Improved Performance (Active Learning)	15	1	3,600	4,100			●				●				●				●		/	/	/	
82	A	●		เทคนิคการสอนงานเพื่อเสริมสร้างผู้นำยุคใหม่ (Play & Learn) Topmost Technique: Professional Job Training (Play & Learn)	15	1	3,600	4,100		●				●				●				●		/	/	/	/	
83	A	●	●	EQ หัวหน้างานกับการรับมือสถานการณ์ยุ่งยากในที่ทำงาน Handling the Difficulty Situations in office By EQ as Leader	15	1	3,200	3,700							●					●				/	/	/	/	
84	A	●	●	จิตวิทยาการบริหารและการจูงใจทีมงาน Psychology of Management & Motivation Techniques	15	1	3,200	3,700	●				●				●				●			/	/	/	/	
85	A	●	●	จิตวิทยาการสื่อสารให้บรรลุผลในภาวะสำคัญ Psychology of Effective Communication for Success in Critical Situations	15	1	3,200	3,700		●				●						●				/	/	/	/	

ขอสงวนสิทธิ์ในการเปลี่ยนแปลงกำหนดการและอัตราค่าบริการเป็นไปตามที่ระบุไว้ในสูจิบัตรบนเว็บไซต์

TPA Training Program Year 2026 - 2027

ลำดับ	โครงวิชา	Offline	Online (Live)	Courses' Name	Target	Day(s)	TPA Member	Non-Member	2026												2027			Level				
									January	February	March	April	May	June	July	August	September	October	November	December	January	February	March	Operator / Staff	Supervisor/Leader	Engineer	Manager	Top Management
86	A	●	●	จิตวิทยาบริหารงานให้ได้ผล บริหารคนให้ได้ใจ Psychology of Managing Task & People	15	1	3,200	3,700		●			●			●			●			●		/	/	/	/	
87	A	●	●	ความคิดสร้างสรรค์ ความคิดวิเคราะห์ กับ การตัดสินใจแก้ปัญหา Creative Thinking-Analytical Thinking AND Decision Making	15	1	3,200	3,700			●			●				●				●		/	/	/	/	
88	A	●	●	ทักษะการคิดเชิงตรรกกะเพื่อการคิดอย่างเป็นระบบ Logical and Systematic Thinking	15	1	3,200	3,700	●			●			●			●			●			/	/	/	/	
89	A	●	●	การคิดเชิงวิเคราะห์เพื่อการตัดสินใจและแก้ปัญหาอย่างมีประสิทธิภาพ Analytical Thinking for Effective Decision Making & Problem Solving	15	1	3,200	3,700		●			●			●			●			●		/	/	/	/	
90	A	●		Growth Mindset วิธีคิดเพื่อความสำเร็จในงานและชีวิต (Active Learning) Growth Mindset for Great Success (Active Learning)	15	1	3,600	4,100	●						●					●				/	/	/	/	
91	A	●	●	กระบวนการคิดเพื่อแก้ไขปัญหา Design Thinking Process	15	1	3,200	3,700			●						●						●	/	/	/	/	
92	A	●		9 Key Point แก้ไขปัญหาอย่างมีประสิทธิภาพ (Active Learning) 9 Key Points for Effective Problem Solving (Active Learning)	15	1	3,600	4,100				●						●				●		/	/	/	/	
93	A	●		เทคนิคการทำงานอย่างมือโปรด้วย Analytic Thinking & Critical Thinking Analytic Thinking & Critical Thinking	15	1	3,200	3,700	●				●				●				●				/	/	/	/
94	A	●	●	เทคนิคการนำเสนองานอย่างมีประสิทธิภาพ Presentation Skill	15	2	5,700	6,500	●					●					●						/	/	/	
95	A	●	●	พัฒนาทักษะการนำเสนออย่างมืออาชีพ Professional Presentation Skills	15	1	3,200	3,700		●					●					●				/	/	/	
96	A	●	●	เทคนิคการเป็นวิทยากรมืออาชีพ Train the Professional Trainer	15	1	3,600	4,100			●					●					●				/	/	/	
97	A	●		เสริมทักษะการเป็นวิทยากรมืออาชีพ Effective Trainer	10	2	6,500	7,500						●					●				/	/	/	/	
98	A	●	●	เทคนิคการจัดการเอกสารในยุคดิจิทัล Professional Techniques in Document Management	15	1	3,200	3,700	●				●				●				●			/	/	/	/	
99	A	●	●	การพัฒนาตนเองเพื่อความเป็นเลิศ Self Improvement for Excellence	15	1	3,200	3,700		●				●				●				●		/	/	/	/	
100	A	●	●	เทคนิคการปรับปรุงและพัฒนางานสู่ความเป็นเลิศ Work Improvement and Development for Success	15	1	3,200	3,700				●				●				●				/	/	/	/	
101	A	●		ครบเครื่องเรื่องการประสานงาน ประสานงานอย่างไรไม่ประสานงา (Active Learning) Complete Effective Cooperation (Active Learning)	15	1	3,600	4,100		●				●				●				●		/	/	/	/	
102	A	●	●	บริหารเวลา เพื่องานที่มีประสิทธิภาพ Time Management for Effective Work	15	1	3,200	3,700	●			●			●			●			●			/	/	/	/	
103	A	●		การวางแผนและบริหารเวลาอย่างมีประสิทธิภาพ (Active Learning) Effective Planning and Time Management (Active Learning)	15	1	3,600	4,100		●				●						●				/	/	/	/	
104	A	●	●	เทคนิคการเป็นล่ามภาษาญี่ปุ่นแบบมืออาชีพ Professional Japanese Interpreter	15	2	6,500	7,500	●					●					●					/	/	/	/	/
105	A	●	●	ภาษาอังกฤษสำหรับองค์กร English for Business	15	1	3,200	3,700		●				●				●				●		/	/	/	/	
106	A	●	●	เขียนอีเมลภาษาอังกฤษง่ายกว่าที่คิดเยอะ Write an Email in Simple English	15	1	3,200	3,700			●				●				●					/	/	/	
107	A	●	●	การพัฒนาทักษะการเขียน E-mail เป็นภาษาอังกฤษ Effective English Business Writing via E-Mail	15	1	3,200	3,700	●				●				●				●			/	/	/	/	
108	A	●	●	เรียนรู้ทักษะสื่อสารภาษาอังกฤษ ที่ตอบโจทย์ทุกองค์กร Smart English Communication Skill Towards Organization Achievement	15	2	5,700	6,500				●				●				●				/	/	/	/	
109	A	●	●	สื่อสารภาษาอังกฤษอย่างไรได้ใจลูกค้า English Communication	15	1	3,200	3,700		●				●				●					●	/	/	/	/	

TPA Training Program Year 2026 - 2027

ลำดับ	โครงวิชา	Offline	Online (Live)	Courses' Name	Target	Day(s)	TPA Member	Non-Member	2026 January	2026 February	2026 March	2026 April	2026 May	2026 June	2026 July	2026 August	2026 September	2026 October	2026 November	2026 December	2027 January	2027 February	2027 March	Level Operator / Staff	Level Supervisor/Leader	Level Engineer	Level Manager	Level Top Management
การรักษาทรัพยากรบุคคล (Retention)																												
110	A	●		การบริหารความหลากหลาย (บุคลากรภายในองค์กร) Diversity Management	15	1	3,200	3,700				●				●				●					/	/	/	/
111	A	●	●	การบริหารงาน บริหารคน ได้ทั้งงานและได้ทั้งใจ Effective Task and People Management	15	1	3,200	3,700	●				●				●				●			/	/	/	/	
112	A	●	●	การบริหารคน 16 แบบที่มีประสิทธิภาพ 16 Types of Personalities with How to Efficiency Management	15	1	3,200	3,700		●				●				●				●		/	/	/	/	
113	A	●	●	เทคนิคเพิ่มศักยภาพในการบริหารงานประจำวัน สำหรับหัวหน้างาน Value of Daily Management for Supervisor	15	1	3,200	3,700			●				●				●				●	/	/	/	/	
114	A	●	●	เทคนิคในการควบคุมงานสำหรับหัวหน้ามืออาชีพ Professional Coaching Skills	15	1	3,200	3,700	●				●				●				●			/	/	/	/	
115	A	●	●	การจัดการข้อขัดแย้ง เพื่อสร้างสัมพันธภาพในงาน Conflict Management For Job Relations	15	1	3,200	3,700			●				●				●				●	/	/	/	/	
116	A	●	●	การทำงานเป็นทีมที่มีประสิทธิภาพ Effective Teamwork	15	1	3,200	3,700			●			●				●				●		/	/	/	/	
117	A	●		เทคนิคการทำงานเป็นทีม....ถึงหลากสไตล์ก็ไร้ปัญหา (Sharing) Teamwork techniques....no problem even with different styles	15	1	3,200	3,700			●				●				●				●	/	/	/	/	
118	A	●		การพัฒนาตนเองและทีมงานสู่เป้าหมายองค์กรด้วย DISC (ภาคปฏิบัติ) (Active Learning) Team and Self Development for Organization Goal with DISC (Active Learning)	15	1	3,600	4,100		●						●						●		/	/	/	/	
119	A	●	●	การสื่อสารที่เกิดประสิทธิผล Effective Communication	15	1	3,200	3,700		●			●			●			●			●		/	/	/	/	
120	A	●	●	ปฏิวัติการสื่อสารและประสานงานที่ชาญฉลาด Professional Communication	15	1	3,200	3,700	●			●					●				●			/	/	/	/	
121	A	●	●	ทักษะการสื่อสารและประสานงานเพื่อความสำเร็จของทีม Communication and Coordination Mastery	15	1	3,200	3,700			●			●				●				●		/	/	/	/	
122	A	●	●	การเพิ่มประสิทธิภาพงานด้วย HORENSO (การรายงาน การสื่อสาร และการปรึกษา) Optimizing Work with HORENSO (Reporting, Communication and Consulting)	15	1	3,200	3,700			●				●				●				●		/	/	/	
123	A	●	●	เทคนิคการสื่อสารด้วยหลักการ HoRenSo Communication Techniques with HoRenSo	15	1	3,200	3,700	●					●						●				/	/	/	/	
124	A	●		สื่อสารให้ปังด้วย 3 ทักษะชั้นยอด (Active Learning) 3 Power Skills for Effective Communication (Active Learning)	15	1	3,600	4,100			●					●					●			/	/	/	/	
การสนับสนุนงาน HR (HR Eneblers)																												
125	A	●	●	กฎหมายแรงงานที่หัวหน้างาน/ ผู้บริหารควรรู้ Labour Law & Regulation	15	1	3,200	3,700				●			●			●				●		/	/	/	/	
การบริหารทรัพยากรมนุษย์สำหรับ HR (Human Resource Management Skill)																												
126	A	●	●	การบริหารงานบุคคลสำหรับหัวหน้างาน HR Management for Supervisor	15	1	3,200	3,700				●				●				●				/	/	/	/	
127	A	●	●	การหาความจำเป็นและการวางแผนฝึกอบรมสำหรับเจ้าหน้าที่ฝึกอบรม Training Need Survey & Training Plan For Training Officer	15	1	3,200	3,700			●				●				●				●	/	/	/	/	
128	A	●		เทคนิคการทำ Training Roadmap ตาม Competency ภาคปฏิบัติ Training Road Map & Competency Base Development in Practice	15	2	5,700	6,500					●				●					●		/	/	/	/	
129	A	●		เทคนิคการทำ Training & Development Roadmap และ IDP ด้วย JD How to Create Training Roadmap and IDP with Job Description (Workshop)	15	1	3,200	3,700				●				●					●			/	/	/	/	
130	A	●	●	การประเมินผล และการเขียนรายงานสรุปผลการฝึกอบรมสำหรับเจ้าหน้าที่ฝึกอบรม Report Writing For Training Officer	15	1	3,200	3,700	●					●				●					●	/	/	/	/	

ขอสงวนสิทธิ์ในการเปลี่ยนแปลงกำหนดการและอัตราค่าบริการเป็นไปตามที่ระบุไว้ในสูจิบัตรบนเว็บไซต์

TPA Training Program Year 2026 - 2027

ลำดับ	โครงวิชา	Offline	Online (Live)	Courses' Name	Target	Day(s)	TPA Member	Non-Member	2026												2027			Level				
									January	February	March	April	May	June	July	August	September	October	November	December	January	February	March	Operator / Staff	Supervisor/Leader	Engineer	Manager	Top Management
131	A	●		การจัดทำ และบริหารโครงสร้างเงินเดือน Compensation Management	15	1	3,200	3,700			●			●				●					●	/	/	/	/	
งานจัดซื้อ (Purchasing Management)																												
132	A	●	●	รากฐานสำคัญในกระบวนการจัดซื้อจัดหา Foundation of Procurement Process	15	1	4,000	4,500				●				●				●					/		/	/
133	A	●	●	หลักเกณฑ์สำคัญในการเจรจาต่อรองในงานจัดซื้อจัดหา Critical Principles in Purchasing Negotiation	15	1	3,200	3,700				●			●			●			●				/	/	/	
134	A	●	●	เคล็ดลับในการทำงานจัดซื้อจัดหายุคใหม่ Secret Tricks in Modern Procurement Process	15	1	4,000	4,500			●			●			●			●			●		/		/	/
135	A	●	●	ทำงานจัดซื้อจัดหาให้โดนใจผู้บริหาร Allig your Procurement to Satisfy the Management	15	1	4,000	4,500		●					●				●				●		/		/	/
136	A	●	●	ปรับระบบจัดซื้อจัดหาให้มีประสิทธิภาพยิ่งขึ้น Improve the Procurement Process Effectively	15	1	4,000	4,500	●				●				●				●				/		/	/
137	A	●	●	บทบาทของงานจัดซื้อจัดหาในการประหยัดต้นทุน Procurement Role in Cost Savings	15	1	3,200	3,700		●			●			●			●			●			/	/	/	
138	A	●	●	เตรียมความพร้อมเพื่อเป็นนักจัดซื้อมืโปร Road to Purchasing Professional	15	1	3,200	3,700			●			●			●			●			●		/	/	/	
139	A	●		เทคนิคการเจรจาต่อรองในงานจัดซื้อให้ประสบความสำเร็จ พร้อมฝึกปฏิบัติ Purchasing Negotiation Technique & Workshop	15	2	5,700	6,500			●			●					●				●		/	/	/	
140	A	●	●	ยุทธศาสตร์ของนักจัดซื้อจัดหามืออาชีพในการลดต้นทุนภาคปฏิบัติ Professional Procurement Strategy Through SRM	15	2	5,700	6,500									●				●				/	/	/	
141	A	●	●	วิธีบริหารจัดการงานด่วนในการจัดซื้อจัดหา Managing the Urgent Procurement Requests	15	1	4,000	4,500					●			●			●			●			/		/	/
142	A	●	●	วิธีตั้ง KPI ในงานจัดซื้อ การทำรายงานจัดซื้อแลวัดผลงานจัดซื้อ Purchasing Performance KPI, Reporting, and Measurement	15	1	4,000	4,500				●				●				●					/		/	/
143	A	●	●	ระบบการจัดซื้อตามมาตรฐาน IATF 16949:2016 IATF 16949:2016 Purchasing	15	1	4,000	4,500				●				●				●					/		/	/
144	A	●	●	การจัดระบบจัดซื้อตามมาตรฐาน ISO 9001:2015 ISO 9001:2015 Purchasing Management System	15	1	3,200	3,700	●				●				●				●			/	/	/	/	
งานขายและการตลาด (Sales & Marketing)																												
145	A	●		พลังแห่ง Storytelling สร้างแบรนด์ให้เป็นที่จดจำ Brand Storytelling	15	1	4,900	5,800	●					●					●					/	/	/	/	
146	A	●	●	การบริหารลูกค้า Key Account Key Account	15	1	3,200	3,700				●				●				●				/	/		/	
147	A	●	●	ปลุกพลัง สร้างยอดขาย และไขหัวใจลูกค้า Awaken the Selling Power	15	1	3,200	3,700			●				●				●				●	/	/	/	/	
148	A	●	●	เทคนิคการปิดการขายด้วย Selling Mindset & Positive Psychology Selling Mindset & Positive Psychology for Closing	15	1	3,200	3,700	●							●					●			/	/	/	/	
149	A	●	●	สุดยอดนักขายเชิงรุก Smart Sales	15	1	3,200	3,700			●				●				●				●	/	/	/	/	
150	A	●	●	เทคนิคการประมาณการ และวางแผนการขาย Forecasting & Planning Techniques for Sales	15	1	3,200	3,700			●				●				●				●	/	/	/	/	
151	A	●	●	บริการหลังการขาย และบริหารประสบการณ์ลูกค้า After Sales & CEM	15	1	3,200	3,700			●				●				●				●	/	/	/	/	
152	A	●	●	กลยุทธ์การบริหารลูกค้าด้วย CRM เพื่อเพิ่มยอดขาย Long Life Relationship & High Impact By CRM Strategy	15	1	3,200	3,700			●			●			●				●			/	/	/	/	

TPA Training Program Year 2026 - 2027

ลำดับ	โครงวิชา	Offline	Online (Live)	Courses' Name	Target	Day(s)	TPA Member	Non-Member	2026												2027			Level				
									January	February	March	April	May	June	July	August	September	October	November	December	January	February	March	Operator / Staff	Supervisor/Leader	Engineer	Manager	Top Management
153	A	●	●	เทคนิคการเจรจาต่อรอง และปิดการขาย Professional Sales Negotiation	15	1	3,200	3,700	●			●			●			●			●			/	/	/	/	
154	A	●	●	การรับมือกับการจัดการข้อโต้แย้งในงานขาย Objection Handling in Sales	15	1	3,200	3,700		●			●			●			●					/	/	/	/	
155	A	●	●	สุดยอดขั้นเชิงการเจรจาต่อรอง Excellent Negotiation	15	1	3,200	3,700	●				●				●					●			/	/	/	
156	A	●	●	กลยุทธ์เพิ่มยอดขายโดยไม่ใช้สงครามราคา Non-Pricing and Sales Increase Strategy	15	1	3,200	3,700			●			●			●			●			●	/	/	/	/	
157	A	●	●	เทคนิคการขายตามสไตล์ลูกค้า People Styles Based Selling Techniques	15	1	3,200	3,700			●				●				●				●	/	/	/	/	
158	A	●	●	Sales Coordinator ผู้ช่วยเพิ่มยอดขาย Sales Increasing Techniques as Sales Coordinator	15	1	3,200	3,700		●			●			●			●			●		/	/	/	/	
159	A	●	●	การพัฒนาพนักงานขาย Sales Development	15	1	3,200	3,700					●			●			●					/	/	/	/	
160	A	●		เทคนิคการจัดการลูกค้าหลากสไตล์อย่างมืออาชีพ (Sharing & Reflection) Professional Techniques for Managing Diverse Customers	15	1	3,600	4,100		●				●				●				●		/	/	/	/	
161	A	●		พลิกทุกข้อร้องเรียนในงานบริการให้เป็นโอกาส (Sharing & Reflection) Turning Customer Complaints into Opportunities	15	1	3,600	4,100			●				●				●				●		/	/	/	
162	A	●		เจรจาต่อรองอย่างไร ? ไม่ให้ลูกค้าหลุดมือ (Sharing & Reflection) How to make customer satisfied by smart	15	1	3,600	4,100	●				●				●				●				/	/	/	
คอมพิวเตอร์ประยุกต์ (Applied Computer)																												
163	C	●	●	เทคนิคและการประยุกต์ใช้ Excel ระดับ 1 Micrsoft Excel Level I	12	2	6,200	7,100	●		●		●		●		●		●		●		●	/	/			
164	C	●	●	เทคนิคและการประยุกต์ใช้ Excel ระดับ 2 Micrsoft Excel Level II	12	2	6,200	7,100		●		●		●		●		●		●		●		/	/	/	/	/
165	C	●	●	รอบรู้เรื่อง Excel เพื่อการทำงานที่ง่ายขึ้น Excel for Smart User	12	2	6,200	7,100	●		●		●		●		●		●		●		●	/	/	/	/	/
166	C	●	●	มือใหม่หัดสร้างกราฟ ด้วย Excel How to Make a Graph in Excel (Level I)	12	1	3,200	3,700	●			●			●			●			●			/				
167	C	●		Microsoft Excel Data Visualization	12	2	6,200	7,100			●			●			●			●			●	/		/	/	
168	C	●		100 ฟังก์ชันยอดนิยมใน Excel 365 100 Most Popular Functions in Excel 365	12	1	3,200	3,700		●			●		●		●		●		●		●		/	/	/	
169	C	●	●	การประยุกต์ใช้ Excel ในการจัดทำระบบบริหารสินค้าคงคลัง Excel for Inventory Management	12	2	6,200	7,100	●				●				●				●				/	/		
170	C	●	●	ครบเครื่องเรื่องสูตรและฟังก์ชันใน Excel อย่างมืออาชีพ Formula & Functions in Excel	12	2	6,200	7,100		●		●		●		●		●		●		●		/	/			
171	C	●	●	Microsoft Excel รวมเทคนิคเคล็ด (ไม่) ลับอัพสกิล Microsoft Excel Level Up Tips & Tricks	12	1	3,200	3,700			●			●			●			●			●	/	/	/	/	/
172	C	●	●	Microsoft Excel 365 Powerful New Functions in Action	12	1	3,200	3,700						●			●			●			●	/	/	/	/	/
173	C	●	●	การวิเคราะห์ ข้อมูลอย่างรวดเร็วแบบมืออาชีพด้วย PivotTable ใน Excel Professional Data Analysis by Excel Pivot Table	12	1	3,200	3,700	●		●		●		●		●		●		●		●	/	/	/	/	/
174	C	●		Microsoft Excel Advanced Pivot Table and Pivot Chart	12	2	6,200	7,100		●		●		●		●		●		●		●		/	/	/	/	/
175	C	●	●	Microsoft Excel Advanced for Business Analytics	12	2	6,200	7,100	●			●			●			●			●			/	/	/	/	/

ขอสงวนสิทธิ์ในการเปลี่ยนแปลงกำหนดการในการฝึกอบรม และค่าลงทะเบียน โดยให้ยึดจากสูจิบัตร

TPA Training Program Year 2026 - 2027

ลำดับ	โครงวิชา	Offline	Online (Live)	Courses' Name	Target	Day(s)	TPA Member	Non-Member	2026 January	2026 February	2026 March	2026 April	2026 May	2026 June	2026 July	2026 August	2026 September	2026 October	2026 November	2026 December	2027 January	2027 February	2027 March	Level Operator / Staff	Level Supervisor/Leader	Level Engineer	Level Manager	Level Top Management
176	C	●		สร้างกระบวนการทำงานอัตโนมัติด้วย Macro and VBA : Advanced Create Automate Process Workflow with Macro and VBA : Advanced	12	2	6,200	7,100			●		●			●			●			●		/	/	/		
177	C	●	●	Microsoft Excel Advanced	12	2	6,200	7,100					●			●			●			●		/	/	/		
178	C	●		วิเคราะห์ข้อมูลทางธุรกิจด้วย Power BI Desktop Power BI Desktop for Business Analytics	12	2	6,200	7,100			●					●					●				/	/	/	/
179	C	●		สร้างสรรค์ Inforgraphic เพื่อการสื่อสาร ในยุคดิจิทัล ด้วย PowerPoint Create and Design Infographic style with PowerPoint	12	2	6,200	7,100		●			●			●			●			●				/	/	/
180	C	●	●	การบริหารจัดการเอกสารออนไลน์ ด้วย Google Document and Cloud Google Document and Cloud Management	12	2	6,200	7,100		●				●				●				●		/	/			
เทคโนโลยีดิจิทัล, AI และ IoT (Digital Technology, AI and IoT)																												
181	D	●		การควบคุมและแสดงผลอุปกรณ์ Internet of Things (IoT) Internet of Things (IoT)	12	2	6,800	7,800			●					●					●				/	/	/	/
182	D	●		บอร์ดราสเบอร์รี่พายกับการใช้งานด้านปัญญาประดิษฐ์ และ IoT Raspberry Pi for AI and IoT application	12	2	6,800	7,800				●					●					●			/	/	/	/
183	D	●		การใช้งาน Node-RED ด้วยบอร์ดราสเบอร์รี่พายเพื่อการประยุกต์งาน IoT ในโรงงานอุตสาหกรรม (Node-RED on Raspberry Pi for IoT Industrial Applications)	12	2	6,800	7,800					●					●					●		/	/	/	/
184	D	●		สร้างแอพพลิเคชั่นง่ายๆ โดยไม่ต้องเขียนโค้ด ด้วย AppSheet Application without Coding by AppSheet	12	2	6,000	6,900				●					●							/	/	/	/	
185	D	●	●	เทคโนโลยี IoT Logistics สร้างทางเลือกใหม่แก่ผู้ประกอบการโลจิสติกส์และขนส่ง For logistics and transportation, IoT Logistics	12	1	3,500	4,200						●						●				/	/	/	/	
186	D	●	●	การประยุกต์ใช้ IoT เพื่อทำ Smart Platform ในระบบโลจิสติกส์ Using IoT to Create a Smart Logistics Platform	12	1	3,500	4,200	●						●						●			/	/	/	/	
187	D	●		โปรแกรม Python และการประยุกต์ใช้งานทางด้าน AI (การเรียนรู้ของเครื่องและการทำนายผลลัพธ์) Python Programming & AI	12	2	6,800	7,800	●					●					●						/	/	/	/
188	D	●		การแฮ็กและการป้องกันเว็บแอปพลิเคชัน Web Application Hacking and Defense	12	2	6,200	7,100				●					●				●				/	/	/	/
พลังงาน สิ่งแวดล้อม และความปลอดภัย (Energy Environment and Safety)																												
หลักสูตรบังคับสำหรับโรงงานอุตสาหกรรม (Mandatory courses for Industrial Factories)																												
189	E	●		เจ้าหน้าที่ความปลอดภัยในการทำงาน ระดับหัวหน้างาน Safety Officer for Supervising Level	15	2	2,800	3,300		●		●		●		●		●		●		●			/	/	/	
190	E	●		เจ้าหน้าที่ความปลอดภัยในการทำงาน ระดับบริหาร Safety Officer for Management Level	15	2	2,800	3,300			●			●			●			●			●		/	/		
191	E	●		เจ้าหน้าที่ความปลอดภัยในการทำงาน ระดับเทคนิค Safety Officer Technical level	15	5	7,500	8,000					●						●						/	/		
192	E	●		คณะกรรมการความปลอดภัย อาชีวอนามัย และสภาพแวดล้อมในการทำงาน ของสถานประกอบกิจการ (คปอ.) Safety Committee	15	2	2,800	3,300			●			●			●			●			●	/	/	/	/
193	E	●		ผู้ควบคุมก๊าซ สำหรับโรงงานใช้งาน หรือเก็บก๊าซ (ก๊าซคาร์บอนไดออกไซด์ ไนโตรเจน ออกซิเจนอะเซทิลีน อาร์กอน ฮีเลียม ไฮโดรเจน) Gas Controller (Carbon Dioxide, Nitrogen, Oxygen, Acetylene, Argon, Helium, and Hydrogen)	40	3	8,500	8,500	●	●	●	●	●	●	●	●	●	●	●	●	●	●	●	/	/	/	/
194	E	●		ความปลอดภัยในการใช้ก๊าซอุตสาหกรรม Industrial gas safety	15	1	3,200	3,700			●				●				●				●	/	/	/	/
195	E	●		ผู้ควบคุมประจำหม้อน้ำหรือหม้อต้มที่ใช้ของเหลวเป็นสื่อนำความร้อน Boiler controlling Operator	40	6	6,500	7,200		●			●			●			●			●		/	/	/	/

TPA Training Program Year 2026 - 2027

ลำดับ	โครงวิชา	Offline	Online (Live)	Courses' Name	Target	Day(s)	TPA Member	Non-Member	2026 January	2026 February	2026 March	2026 April	2026 May	2026 June	2026 July	2026 August	2026 September	2026 October	2026 November	2026 December	2027 January	2027 February	2027 March	Level Operator / Staff	Level Supervisor/Leader	Level Engineer	Level Manager	Level Top Management
196	E	●		ทบทวนผู้ควบคุมประจำหม้อน้ำหรือหม้อต้มที่ใช้ของเหลวเป็นสื่อนำความร้อน Review Boiler controlling Operator	15	1	2,500	3,000		●			●			●			●			●		/	/	/	/	
ฝึกอบรมบุคลากรสิ่งแวดล้อมประจำโรงงาน																												
197	E	●		ผู้จัดการสิ่งแวดล้อม Environmental Manager	15	1	2,000	2,500		●			●			●			●			●					/	/
198	E	●		ผู้ควบคุมระบบบำบัดมลพิษน้ำ Water Pollution Treatment System for Supervisor	15	5	7,500	8,500		●						●						●			/	/	/	
199	E	●		ผู้ควบคุมระบบบำบัดมลพิษอากาศ Air Pollution for Supervisor	15	5	7,500	8,500	●					●					●						/	/	/	
200	E	●		ผู้ควบคุมระบบการจัดการมลพิษกากอุตสาหกรรม Industrial Waste Management for Supervisor	15	5	7,500	8,500			●				●			●						●	/	/	/	
201	E	●		ผู้ปฏิบัติงานประจำระบบบำบัดมลพิษน้ำ Water Pollution for Operator	15	3	4,500	5,200		●					●				●					●	/	/	/		
202	E	●		ผู้ปฏิบัติงานประจำระบบบำบัดมลพิษอากาศ Air Pollution for Operator	15	3	4,500	5,200			●			●				●			●				/	/	/		
203	E	●		ผู้ปฏิบัติงานประจำระบบการจัดการมลพิษกากอุตสาหกรรม Industrial Waste Management for Operator	15	3	4,500	5,200	●				●				●				●			/	/	/		
พลังงาน, สิ่งแวดล้อมและการจัดการคาร์บอน (Energy, Environmental and Decarbonization Courses)																												
204	E	●		การอนุรักษ์พลังงานในระบบไฟฟ้า ปั๊มน้ำ พัดลม Energy Conservation in Electrical Systems, Water Pumps, Fans	15	1	3,200	3,700	●				●				●				●			/	/	/	/	/
205	E	●	●	ข้อกำหนดและประยุกต์ใช้ระบบการจัดการงานด้านสิ่งแวดล้อมตามมาตรฐาน ISO14001:2015 ISO 14001:2015 Environmental Management System	15	1	3,200	3,700			●			●			●			●			●	/		/	/	
206	E	●	●	การตรวจติดตามภายใน ตามมาตรฐาน ISO 14001:2015 ISO 14001:2015 Internal Audit	15	2	5,700	6,500		●					●				●					/		/	/	
207	E	●	●	การประเมิน Environmental Aspects ตามมาตรฐาน ISO14001:2015 Environmental Aspect Assesment according to ISO 14001:2015	15	1	3,200	3,700	●				●				●				●			/		/	/	
208	E	●		กฎหมายสิ่งแวดล้อมและการประเมินความสอดคล้องตามข้อกำหนด ISO 14001:2015 Environmental Law and Compliance Obligation according to ISO 14001:2015	15	1	3,200	3,700			●				●				●				●	/	/	/	/	
209	E	●	●	การวิเคราะห์และประเมินความเสี่ยงตามมาตรฐาน ISO14001:2015 & ISO 45001:2018 ISO 14001:2015 & ISO 45001:2018 Risk Assessment	15	1	3,200	3,700		●				●				●				●		/		/	/	
210	E	●	●	การปรับปรุงคุณภาพน้ำ และการจัดการน้ำในโรงงานอุตสาหกรรม Water Treatment and Management in Industry	15	1	3,200	3,700		●			●			●			●			●		/	/	/	/	
211	E	●		คาร์บอนฟุตพริ้นท์สำหรับผู้ประกอบการ Carbon Footprint for Entrepreeur	15	2	5,000	5,500			●				●					●				/	/	/	/	/
212	E	●	●	CFP การประเมินคาร์บอนฟุตพริ้นผลิตภัณฑ์ Carbon Footprint of Product	15	1	3,200	3,700			●					●					●			/	/	/	
213	E	●		5ส ไคเซ็น เพื่อลดปริมาณการปล่อยคาร์บอนภายในองค์กร Lean Kaizen for Decarbonization	15	1	3,200	3,700					●				●				●			/	/	/	/	/
214	E	●		ลีน ไคเซ็น เพื่อลดปริมาณการปล่อยคาร์บอนภายในองค์กร 5S Kaizen for Decarbonization	15	2	5,700	6,500						●				●				●		/	/	/	
215	E	●		Lean and AI เพื่อเพิ่มประสิทธิภาพการใช้พลังงานและลดคาร์บอน Using Lean and AI to Increase Energy Efficiency and Carbon Reduction	15	1	3,200	3,700			●					●					●			/	/	/	
ความปลอดภัยในการทำงาน (Safety Courses)																												
216	E	●	●	ข้อกำหนดและการประยุกต์ใช้ระบบการจัดการอาชีวอนามัย และความปลอดภัย ตามมาตรฐาน ISO 45001:2018 (ISO 45001 : Requirement and Implementation)	15	1	3,200	3,700			●			●			●			●			●	/	/	/	/	

ขอสงวนสิทธิ์ในการเปลี่ยนแปลงกำหนดการและอัตราค่าบริการเป็นไปตามที่ระบุไว้ในสูจิบัตรบนเว็บไซต์

TPA Training Program Year 2026 - 2027

ลำดับ	โครงวิชา	Offline	Online (Live)	Courses' Name	Target	Day(s)	TPA Member	Non-Member	2026												2027			Level				
									January	February	March	April	May	June	July	August	September	October	November	December	January	February	March	Operator / Staff	Supervisor/Leader	Engineer	Manager	Top Management
217	E	●	●	การตรวจติดตามภายใน ตามมาตรฐาน ISO 45001:2018 ISO 45001 : Internal Audit	15	2	5,700	6,500			●				●				●				●	/	/	/	/	
218	E	●	●	การบ่งชี้อันตราย และประเมินความเสี่ยงตามมาตรฐาน ISO 45001:2018 Hazard Identification and Risk Assessment according to ISO 45001:2018	15	1	3,200	3,700	●			●			●			●			●			/		/	/	
219	E	●		ประเมินความเสี่ยงด้วย HAZOP ที่ไม่ใช่วิศวกร HAZOP Fon Non-engineer	15	2	5,700	6,500				●					●					●				/	/	
220	E	●		การประเมินความเสี่ยงแบบฉับไว ด้วย What-if Instantaneous Assessment by What-if Technique	15	1	3,200	3,700	●					●					●							/	/	
221	E	●		การวิเคราะห์งานเพื่อความปลอดภัย Job Analysis for Safety	15	1	3,200	3,700		●			●			●			●			●		/	/	/	/	
222	E	●		เทคนิคและวิธีการสอบสวนอุบัติเหตุ/อุบัติการณ์ในสถานประกอบการ Accident/Incident Investigation and Technique	15	1	3,200	3,700			●			●				●			●			/	/	/	/	
223	E	●		การประยุกต์ใช้ระบบ Lockout & Tagout เพื่อความปลอดภัยในการทำงาน Lockout & Tagout	15	1	3,600	4,200	●						●						●			/	/	/	/	
224	E	●		การบำรุงรักษาเครื่องจักรด้วยระบบล็อกและติดป้ายทะเบียนตามมาตรฐานความปลอดภัยสากล International Maintenance Safety Standard with Lockout Tagout Technique	15	1	3,500	4,200				●						●					●	/	/	/	/	
225	E	●		หยุด!!! พฤติกรรมเสี่ยงในการทำงานด้วย BBS Stop Risk Behavior at Workplace with BBS	15	1	3,200	3,700			●				●				●				●	/	/	/	/	
226	E	●	●	Safety@mind จิตสำนึกสู่ความปลอดภัยที่ยั่งยืน Self-Awareness for Sustainable Safety	15	1	3,200	3,700		●			●			●			●			●		/	/	/	/	
227	E	●		ความปลอดภัยในการใช้สารเคมีของสถานประกอบการ Safety for Chemical Substance Usage	15	1	3,200	3,700	●			●			●			●			●			/	/	/	/	
228	E	●		ผู้ควบคุมการเก็บรักษาวัตถุอันตราย Storage of Hazardous Material Controller	15	1	3,200	3,700			●			●			●			●			●	/	/	/		
229	E	●		เพิ่มความปลอดภัยในการทำงานเกี่ยวกับเครื่องจักรด้วยเทคนิค Machine Safety Analysis Machine Safety Improvement by Machine Safety Analysis	15	1	3,200	3,700		●				●				●				●			/	/	/	
230	E	●		การดูแลระบบหม้อต้มไอน้ำในโรงงานอุตสาหกรรม Boiler Water Treatment	15	1	3,200	3,700	●				●				●				●			/	/	/		
231	E	●		การดูแลระบบน้ำหล่อเย็นของโรงงานอุตสาหกรรม Cooling Water Treatment	15	1	3,200	3,700		●				●				●			●			/	/	/		
232	E	●	●	การดำเนินการมาตรการอนุรักษ์การได้ยินอย่างมืออาชีพ (Workshop) Implementing a Hearing Conservation Program as a Professional	15	1	3,200	3,700			●						●					●		/	/	/	/	
ความปลอดภัยในการทำงานเกี่ยวกับไฟฟ้า (Electrical Work Safety)																												
233	E	●		ความรู้พื้นฐานและทักษะที่จำเป็น สำหรับการทำงานเกี่ยวกับไฟฟ้าอย่างปลอดภัย Essential Knowledge and Skill for Electrical Safety	15	1	3,600	4,200		●				●				●				●		/	/	/	/	
234	E	●		ความปลอดภัยในการปฏิบัติงานเกี่ยวกับไฟฟ้า และการตรวจความปลอดภัย ทางไฟฟ้าเชิงป้องกัน Electrical Work Safety and Electrical System Inspection for Preventive Maintenance	15	1	3,600	4,200			●				●				●				●	/	/	/	/	
235	E	●		การป้องกันอันตรายจากไฟฟ้าดูด ด้วยระบบสายดินควบคู่กับเบรกเกอร์กันไฟดูด Hazard Prevention from Electric Shock by Grounding System and Breaker	15	1	3,600	4,200			●					●					●			/	/	/	/	
236	E	●		การป้องกันอันตราย และความเสียหายจากระบบไฟฟ้าในโรงงานอุตสาหกรรม Hazard and Conflict Prevention from Electrical System in Industrial Plant	15	1	3,600	4,200		●				●				●				●		/	/	/	/	
237	E	●		เทคนิคการตรวจความปลอดภัยทางไฟฟ้าสำหรับเจ้าหน้าที่ความปลอดภัยในการทำงาน (ทุกระดับ) Part I : ระบบไฟฟ้าในองค์กร Electrical Safety Inspection Technique for Safety Officer (All Levels) Part I : Electrical System in Organization	15	1	3,600	4,200	●				●				●				●			/	/	/	/	

TPA Training Program Year 2026 - 2027

ลำดับ	โครงวิชา	Offline	Online (Live)	Courses' Name	Target	Day(s)	TPA Member	Non-Member	2026 January	2026 February	2026 March	2026 April	2026 May	2026 June	2026 July	2026 August	2026 September	2026 October	2026 November	2026 December	2027 January	2027 February	2027 March	Level Operator / Staff	Level Supervisor/Leader	Level Engineer	Level Manager	Level Top Management
238	E	●		เทคนิคการตรวจความปลอดภัยทางไฟฟ้าสำหรับเจ้าหน้าที่ความปลอดภัยในการทำงาน (ทุกระดับ) Part II : ระบบไฟฟ้าชั่วคราว ในงานก่อสร้าง Electrical Safety Inspection Technique for Safety Officer (All Levels) Part II : Temporary Electrical System in Construction	15	1	3,600	4,200		●				●				●				●			/	/	/	/	
239	E	●		การติดตั้งและการเดินสายตามมาตรฐานการติดตั้งทางไฟฟ้าสำหรับประเทศไทย พ.ศ. 2564 Installation and Electrical Wiring According to Thai Electrical Code 2021	15	2	5,700	6,500		●					●					●					/	/	/	/	
240	E	●		การตรวจสอบความปลอดภัยระบบไฟฟ้า และการบำรุงรักษาอุปกรณ์ไฟฟ้า สำหรับอาคารและโรงงานอุตสาหกรรม Electrical system safety inspection and maintenance of electrical equipment for buildings and industrial plants	15	2	5,700	6,500			●				●				●					●	/		/		
241	E	●		การออกแบบระบบไฟฟ้า ตามมาตรฐานการติดตั้งทางไฟฟ้าสำหรับประเทศไทย พ.ศ. ๒๕๖๔ Electrical system design according to the electrical installation standards for Thailand 2021	15	2	5,700	6,500		●				●				●				●			/	/	/	/	
242	E	●		แนวทางการปฏิบัติและการฝึกอบรมการปฏิบัติงานเกี่ยวกับไฟฟ้า ตามกฎหมายความปลอดภัยในการทำงานเกี่ยวกับไฟฟ้า พ.ศ. ๒๕๕๘ Electrical Practice and Training according to Electrical Safety Law 2015	15	1	3,200	3,700			●					●						●			/	/	/		
เทคโนโลยีเครื่องมือวัดและการสอบเทียบ (Measuring Instrument: Measurement and Calibration)																												
พื้นฐานระบบการวัด (Measurement System)																												
243	I	●		PID Tuning for Process Control Optimization	10	2	6,500	7,500			●				●				●				●		/	/	/	
244	I	●		Process Instrumentation Part I : Measurement	10	5	15,000	17,000		●						●						●			/	/	/	
245	I	●		Process Instrumentation Part II : Control	10	5	17,000	19,000			●						●						●		/	/	/	
246	I	●		Process Instruments Calibration & Troubleshooting	10	2	6,500	7,500						●						●				/	/	/	/	
247	I	●		การบำรุงรักษาและปรับแต่ง Control Valve Control Valve Maintenance	10	2	6,500	7,500	●					●					●					/	/	/		
248	I	●		Plant Performance : สมรรถนะของโรงงาน Plant Performance & Energy Efficiency	10	2	6,500	7,500		●					●					●					/	/	/		
249	I	●	●	Process Control for Generation	10	2	6,500	7,500						●					●					/	/	/		
การรับรองห้องปฏิบัติการและการควบคุมคุณภาพตามมาตรฐานห้องปฏิบัติการ (Laboratory Accreditation)																												
250	I	●	●	ISO/IEC 17025 : 2017 Requirement	12	2	6,300	7,300	●			●			●			●			●			/	/	/	/	/
251	I	●	●	ISO / IEC 17025 : 2017 Documentation	12	2	6,300	7,300		●			●			●			●			●		/	/	/	/	/
252	I	●		ISO / IEC 17025 : 2017 Internal Audit	12	2	6,500	7,500			●			●			●			●			●	/	/	/	/	/
253	I	●	●	ความเสี่ยงในการตัดสินผลการวัดตามมาตรฐาน ISO/IEC 17025:2017 Measurement Decision Risk according to ISO/IEC 17025:2017	12	1	3,200	3,700				●					●					●		/	/	/	/	
254	I	●	●	การพิสูจน์วิธีวัด Non-Standard Method (ทดสอบ,สอบเทียบ) ตามข้อกำหนด ISO/IEC 17025 Validation of Physical Measurement Method (Testing & Calibration)	12	1	3,200	3,700		●			●						●					/	/	/	/	
255	I	●	●	แผนการชักตัวอย่างเชิงคุณภาพจากผลวัด สำหรับอุตสาหกรรม และ ISO/IEC 17025 Attribute sampling plan using measurement result for industry and ISO/IEC 17025	12	1	3,200	3,700						●						●				/	/	/	/	

ขอสงวนสิทธิ์ในการเปลี่ยนแปลงกำหนดการและอัตราค่าบริการเป็นไปตามที่ระบุไว้ในสูจิบัตรบนเว็บไซต์

TPA Training Program Year 2026 - 2027

ลำดับ	โครงวิชา	Offline	Online (Live)	Courses' Name	Target	Day(s)	TPA Member	Non-Member	2026 January	2026 February	2026 March	2026 April	2026 May	2026 June	2026 July	2026 August	2026 September	2026 October	2026 November	2026 December	2027 January	2027 February	2027 March	Level Operator / Staff	Level Supervisor/Leader	Level Engineer	Level Manager	Level Top Management
256	I	●	●	การจัดความสามารถการวัดทดสอบ สอบเทียบเพื่อได้รับรองตาม ISO/IEC 17025 Management on Competence Accreditation for ISO/IEC 17025 Testing and Calibration	12	1	3,200	3,700	●					●					●					/	/	/	/	
257	I	●	●	การสร้างความสามารถตามข้อกำหนด ISO/IEC 17025 ข้อ 7 “Decision Rule” Building competency on ISO/IEC 17025 clause 7 “Decision Rule”	12	1	3,200	3,700			●					●				●				/	/	/	/	
258	I	●	●	สถิติสำหรับมาตรวิทยาการวัด ทดสอบ สอบเทียบตาม ISO/IEC 17025 Statistics for metrology, measurement, testing and calibration - ISO/IEC 17025	12	1	3,200	3,700		●					●					●				/	/	/	/	
259	I	●	●	แผนการชักตัวอย่าง "เชิงผันแปร"สำหรับอุตสาหกรรม และ ISO/IEC 17025 Variable sampling plan for industry and ISO/IEC 17025	12	1	3,200	3,700			●				●				●				●	/	/	/	/	
260	I	●	●	MSA สำหรับเกจ Go-No Go ในอุตสาหกรรม ISO/IEC 17025 MSA on Go-No Go Gauge for industry and ISO/IEC 17025	12	1	3,200	3,700		●					●						●			/	/	/	/	
การบริหารจัดการ และมาตรฐานที่เกี่ยวข้องกับการสอบเทียบและทดสอบเครื่องมือวัดอุตสาหกรรม (Management and Standards for Calibration and Testing Industrial Instruments)																												
261	I	●	●	ระบบควบคุมเครื่องมือวัดตาม ISO 9001 Instrument Control System according to ISO 9001	12	2	6,500	7,500	●		●		●		●		●		●		●		●	/	/	/	/	
262	I	●	●	การจัดระบบสอบเทียบเครื่องวัดสำหรับ ISO 9001 Calibration according to ISO 9001	12	1	3,200	3,700	●				●				●				●			/	/	/	/	
263	I	●	●	การวางแผนและจัดทำระบบวัด (Measurement System) ทุกมิติตาม ISO 9001 Planning and Implementation on Measurement System for ISO 9001	12	2	6,500	7,500			●						●						●	/	/	/	/	
264	I	●	●	การสร้างระบบจัดการกระบวนวัดและยืนยันเครื่องวัดตามข้อกำหนด ISO 9001 Building Management System on Measurement Process and Equipment for ISO 9001	12	1	3,200	3,700			●					●					●			/	/	/	/	
265	I	●	●	การจัดการความเสี่ยง ตามระบบควบคุมเครื่องมือวัดตามข้อกำหนด ISO9001:2015 Risk Management for Instrument Control System accroding to ISO 9001:2015	12	1	3,200	3,700		●				●				●				●		/	/	/	/	
266	I	●	●	การลดความเสี่ยงในการตัดสินชิ้นงานจากผลวัดตามมาตรฐาน ISO Lowering Measurement Risk on Work Piece Based on ISO Requirements	12	1	3,200	3,700				●					●					●		/	/	/	/	
267	I	●	●	การใช้ประโยชน์ผลสอบเทียบเพื่อการทวนสอบและการวัดงานตาม ISO 9001 Using calibration result for verification and measurement based on ISO 9001	12	1	3,200	3,700	●							●						●		/	/	/	/	
268	I	●	●	การวิเคราะห์ผลตรวจติดตามภายใน ISO 9001 : การวัดสอบเทียบ ทวนสอบ Analysis on ISO 9001 Internal audit : measurement calibration and verification	12	1	3,200	3,700		●						●						●		/	/	/	/	
การสอบเทียบและทดสอบเครื่องมือวัดอุตสาหกรรม (Calibration and Testing of Industrial and Laboratory Instruments)																												
269	I	●		ช่างสอบเทียบเครื่องมือวัดอุตสาหกรรม Part I Instrument Calibration Part I	12	6	17,000	19,000		●			●			●			●			●		/	/	/	/	
270	I	●		ช่างสอบเทียบเครื่องมือวัดอุตสาหกรรม Part II Instrument Calibration Part II	12	7	18,000	20,000			●			●			●			●			●	/	/	/	/	
271	I	●		การสอบเทียบเครื่องมือวัดอุตสาหกรรม Industrial Instrument Calibration	12	2	6,500	7,500	●	●	●	●	●	●	●	●	●	●	●	●	●	●	●	/	/	/	/	
272	I	●		การสอบเทียบมาตรฐานเครื่องมือวัด และทดสอบคุณภาพทางอุตสาหกรรม (ทฤษฎีและปฏิบัติ) Industrial Instrument Calibration for Industrial Standard and Quality(Theory & Practice)	12	2	6,500	7,500			●			●			●			●			●	/	/	/	/	
273	I	●		การสอบเทียบเครื่องมือวัดทางด้านอุณหภูมิ Temperature Instrument Calibration	12	2	6,500	7,500			●				●				●				●	/	/	/	/	
274	I	●		การสอบเทียบเครื่องมือวัดอุณหภูมิอุตสาหกรรม (ทฤษฎีและปฏิบัติ) Industrial Temperature Measuring Instrument Calibration (Theory & Practice)	12	2	6,500	7,500	●				●				●				●			/	/	/	/	
275	I	●		การสอบเทียบตู้ควบคุมอุณหภูมิและอ่างควบคุมอุณหภูมิ Temperature Controled Chamber & Water Bath Calibration	12	2	6,500	7,500		●			●				●			●			●	/	/	/	/	
276	I	●		การวัดและการสอบเทียบเครื่องมือวัดทางด้านความดัน ขั้นพื้นฐาน Pressure Measurment and Calibration : Part I	12	2	6,500	7,500			●				●				●				●	/	/	/	/	

TPA Training Program Year 2026 - 2027

ลำดับ	โครงวิชา	Offline	Online (Live)	Courses' Name	Target	Day(s)	TPA Member	Non-Member	2026												2027			Level				
									January	February	March	April	May	June	July	August	September	October	November	December	January	February	March	Operator / Staff	Supervisor/Leader	Engineer	Manager	Top Management
277	I	●		การสอบเทียบมาตรฐานเครื่องมือวัดทางไฟฟ้า Part I Electrical Instrument Calibration Part I	12	2	6,500	7,500				●				●				●				/	/	/	/	
278	I	●		การสอบเทียบมาตรฐานเครื่องมือวัดทางไฟฟ้า Part II Electrical Instrument Calibration Part II	12	2	6,700	7,700		●				●					●				●		/	/	/	/	
279	I	●		การสอบเทียบเครื่องแก้วปริมาตร ตามมาตรฐาน ASTM E542-22 and EURAMET cg-19 V3.0 Glassware Calibration (ASTM E542-22 and EURAMET cg-19 V3.0)	12	2	6,500	7,500					●					●					●	/	/	/	/	
280	I	●		การสอบเทียบ Piston Pipette Piston Pipette Calibration	12	2	6,500	7,500	●					●					●					/	/	/	/	
281	I	●		เทคนิคการใช้อุปกรณ์เครื่องมือ และการเตรียมสารในห้องปฏิบัติการ Solution Preparation in Laboratory	12	2	6,500	7,500			●						●						●	/	/	/	/	
282	I	●		pH Measurement and Calibration	12	1	3,200	3,700			●				●				●				●	/	/	/	/	
283	I	●		การทดสอบเครื่องชั่งและสอบเทียบตุ้มน้ำหนักมาตรฐาน Balance and Mass Calibration and Evaluation	12	2	6,500	7,500	●	●	●	●	●	●	●	●	●	●	●	●	●	●	●	/	/	/	/	
284	I	●		การสอบเทียบเครื่องชั่งตาม EURAMET Calibration Guide No. 18 Non-Automatic Weighing Instrument Calibration according to EURAMET Calibration Guide No. 18	12	2	7,200	8,300		●						●						●		/	/	/	/	
285	I	●		การสอบเทียบเครื่องมือวัด แรงบิด แรงกด แรงดึง Hand Torque Tools & Compression / Tension & Push-Pull Gage	12	2	6,500	7,500				●				●				●				/	/	/	/	
286	I	●		การใช้งาน และบำรุงรักษาเครื่องมือวัดละเอียด Instrument Usage and Maintenance	12	1	3,200	3,700			●				●				●				●	/	/	/	/	
287	I	●		การสอบเทียบไมโครมิเตอร์ และดิจิตอลคาลิเปอร์ด้วยเกจบล็อก Micrometer and Digital Caliper Calibration	12	2	6,500	7,500	●		●		●		●		●		●		●		●	/	/	/	/	
288	I	●		การสอบเทียบไดอัลเกจ ไดอัลอินดิเคเตอร์ Dial Gauge and Dial Indicator Calibration	12	2	6,500	7,500			●				●				●				●	/	/	/	/	
289	I	●		การสอบเทียบไฮเกจ ด้วยเกจบล็อก (ภาคปฏิบัติ) Height Gauge Calibration	12	2	6,500	7,500		●				●					●				●	/	/	/	/	
290	I	●		การสอบเทียบไม้บรรทัด, สายวัด และตลับเมตร ตามมาตรฐานญี่ปุ่น Steel Ruler, Measuring Tape, and Steel Tape Calibration	12	2	6,800	7,800	●				●				●						●	/	/	/	/	
291	I	●		การสอบเทียบเครื่องมือแพทย์ และห้องปฏิบัติการของโรงพยาบาล (ทฤษฎีและปฏิบัติ) Medical Instrument Safety Test & Calibration: Theory & Practice	12	2	6,500	7,500			●				●				●				●	/	/	/	/	
292	I	●	●	พื้นฐานและภาพรวมของ Measurement Uncertainty (MU) สำหรับผู้เริ่มต้น Basic and Overview of Measurement Uncertainty (MU) for Beginner	12	1	3,200	3,700		●				●					●				●	/	/	/	/	
293	I	●	●	การประมาณค่าความไม่แน่นอนในการวัด Measurement Uncertainty for Calibration Laboratory	12	2	6,500	7,500	●	●	●	●	●	●	●	●	●	●	●	●	●	●	●	/	/	/	/	
294	I	●	●	Method Validation for Testing & Calibration Lab	12	1	3,200	3,700	●				●				●				●			/	/	/	/	
295	I	●	●	การตีความใบรายงานผลการสอบเทียบ Calibration Certificate Interpretation for Measurement Equipment Control System	12	2	6,500	7,500		●		●		●		●		●		●		●		/	/	/	/	
296	I	●	●	การทำความเข้าใจและการประเมินผลการสอบเทียบของเครื่องมือวัดอุตสาหกรรม Understanding and Decision Making of Industrial Instrument Calibration Result	12	2	6,500	7,500			●				●				●				●	/	/	/	/	
297	I	●	●	แนวทางในการจัดการระบบการสอบเทียบภายในสำหรับอุตสาหกรรม Internal Instrument Calibration for Industry	12	1	3,200	3,700		●			●			●			●			●		/	/	/	/	
298	I	●	●	Intermediate Check เพื่อควบคุมเครื่องวัดหลังการสอบเทียบ Intermediate Check for Controlling of Measuring Equipment after Calibration	12	1	3,200	3,700					●					●				●	/	/	/	/	

ขอสงวนสิทธิ์ในการเปลี่ยนแปลงกำหนดการและอัตราค่าบริการเป็นไปตามที่ระบุไว้ในสูจิบัตรบนเว็บไซต์

TPA Training Program Year 2026 - 2027

ลำดับ	โครงวิชา	Offline	Online (Live)	Courses' Name	Target	Day(s)	TPA Member	Non-Member	2026												2027			Level				
									January	February	March	April	May	June	July	August	September	October	November	December	January	February	March	Operator / Staff	Supervisor/Leader	Engineer	Manager	Top Management
299	I	●	●	การกำหนดช่วงเวลาสอบเทียบเครื่องวัด (Calibration Interval) อย่างเหมาะสมกับระบบวัดของอุตสาหกรรม How to Set Appropriate Calibration Interval of Measuring Equipment for Industry	12	1	3,200	3,700					●					●					●	/	/	/	/	
300	I	●	●	การวิเคราะห์ระบบวัด (MSA) ตามมาตรฐานสมาคมรถยนต์เยอรมัน : VDA 5 MSA based on German Automotive Association Standard : VDA 5	12	1	3,200	3,700		●					●					●				/	/	/	/	
301	I	●	●	หลักมาตรวิทยาการสอบเทียบเครื่องวัดสำหรับอุตสาหกรรม Metrological Principle of Equipment Calibration for Industry	12	1	3,200	3,700				●				●				●				/	/	/	/	
302	I	●	●	การกำหนดเกณฑ์ MPE และ Limits เพื่อการทวนสอบเครื่องวัดและการตัดสินผลวัด Determination on MPE and Limits for Verification and Conformity Assessment	12	1	3,200	3,700				●				●				●				/	/	/	/	
303	I	●	●	รู้ลัดการอ่านใบเซอร์สอบเทียบเครื่องวัด How to Read Calibration Certificate in Short	12	1	3,200	3,700	●				●				●				●			/	/	/	/	
304	I	●	●	การสร้างแผนภูมิควบคุม (Control chart) สำหรับระบบวัด ทดสอบ สอบเทียบ พร้อมฝึกด้วย Excel Control chart for Measurement and Calibration System including Practice with Excel	12	2	6,500	7,500			●					●					●			/	/	/	/	
305	I	●	●	การประมาณค่า Measurement Uncertainty (MU) วิธีมอนติ คาร์โล (MCM) Measurement Uncertainty Estimation Using Monte Carlo Method	12	1	3,200	3,700				●						●						/	/	/	/	
306	I	●	●	MSA สำหรับงานกำหนดค่า min, max อย่างเดียว MSA for single limit tolerance	12	1	3,200	3,700					●						●					/	/	/	/	
307	I	●	●	การจัดการความเสี่ยงในการวัด สอบเทียบ ทวนสอบ ด้วย TUR ตาม ISO และ ILAC - G8 Measurement risk management by TUR based on ISO and ILAC - G8 standards	12	1	3,200	3,700		●					●						●			/	/	/	/	
308	I	●	●	การใช้ค่าอ่านเครื่องวัดโดยตรงเพื่อตัดสินชิ้นงาน "ผ่าน" "ตก" Making decision on measurement result from display of instrument	12	1	3,200	3,700		●					●					●				/	/	/	/	
309	I	●	●	หลักการทวนสอบเครื่องวัดตามมาตรฐาน ILAC-G8, ISO 10012 และ ISO 14253 Instrument verification based on ILAC-G8, ISO 10012 and ISO 14253	12	1	3,200	3,700				●						●						/	/	/	/	
310	I	●	●	การประเมิน % ความเสี่ยงจากการวัด (CR, PR) ตามมาตรฐาน ISO Computing % measurement risk based on ISO standard	12	1	3,200	3,700	●						●						●			/	/	/	/	
311	I	●	●	การใช้ Accuracy ของเครื่องวัดเพื่อการสอบเทียบ ทวนสอบ Making benefit from accuracy of measuring equipment	12	1	3,200	3,700			●						●						●	/	/	/	/	
312	I	●	●	การประเมินจำนวนผลิตภัณฑ์เสีย Consumer risk จากการวัดมาตรฐาน ISO Computing quantity of consumer risk from measurement based on ISO standard	12	1	3,200	3,700						●						●				/	/	/	/	
313	I	●	●	การประเมินความเสี่ยงการทวนสอบตัดสินเครื่องวัดจากผลสอบเทียบ Decision Risk on Instrument Verification from Calibration Result	12	1	3,200	3,700				●					●					●		/	/	/	/	
การบริหารการผลิต (Manufacturing Management)																												
การบริหารการผลิต (Production Management)																												
314	M	●	●	การจัดทำงบประมาณเชิงปฏิบัติการเพื่อวางแผนรายได้ ค่าใช้จ่าย และกำไร Budgeting for Profit Planning	15	1	3,200	3,700					●				●								/	/	/	/
315	M	●	●	การวิเคราะห์ ต้นทุน ปริมาณ กำไร Cost Volume and Profit Analysis	15	1	3,200	3,700		●						●					●					/	/
316	M	●	●	การวิเคราะห์ต้นทุนเพื่อการตัดสินใจ สำหรับผู้บริหาร Cost Analysis for Decision Making (Management Level)	15	1	3,200	3,700		●				●				●				●			/	/	/	/
317	M	●	●	การผลิตแบบของเสียเป็นศูนย์ Zero Defect Management	15	1	3,200	3,700		●				●				●				●		/	/	/	/	
318	M	●	●	ระบบการผลิตแบบ (ทันเวลา) พอดี JIT : Just in Time	15	2	5,700	6,600			●					●					●			/	/	/	/	
319	M	●	●	ประยุกต์ KPI ในการบริหารการผลิต KPI for Production Management	15	1	3,200	3,700			●					●					●				/	/	/	
320	M	●	●	การวางแผนและควบคุมผลิต (ภาคทฤษฎี) Production Planning and Control (Theory)	15	3	8,600	9,900				●					●					●			/	/	/	/

TPA Training Program Year 2026 - 2027

ลำดับ	โครงวิชา	Offline	Online (Live)	Courses' Name	Target	Day(s)	TPA Member	Non-Member	2026 January	2026 February	2026 March	2026 April	2026 May	2026 June	2026 July	2026 August	2026 September	2026 October	2026 November	2026 December	2027 January	2027 February	2027 March	Level Operator / Staff	Level Supervisor/Leader	Level Engineer	Level Manager	Level Top Management
321	M	●	●	พื้นฐานการวางแผนการผลิต และการควบคุมการผลิต สำหรับหัวหน้างาน Basic Production Planning and Control for Supervisor	15	1	3,200	3,700	●			●				●					●				/	/	/	/
322	M	●	●	การกำหนดตารางการผลิตหลักและการวางแผนกำลังการผลิตขั้นต้น Master Production Schedulling and Rough-Cut Capacity Planning (MPS&RCCP)	15	2	5,700	6,500		●				●				●				●			/	/	/	/
323	M	●	●	การวางแผนและควบคุมการผลิต (สำหรับผู้บริหาร) Planning and Controlling Production (for Executives)	15	1	3,200	3,700		●				●			●			●			●		/	/	/	/
324	M	●	●	การควบคุมการผลิต (ทฤษฎีและปฏิบัติ) Producgtion Conrol : Production Scheduling and Conrol	15	2	5,700	6,600	●					●				●					●		/	/	/	/
325	M	●	●	เครื่องมือและเทคนิคที่ใช้ในการบริหารการผลิตสำหรับหัวหน้างาน Techniques in production management for supervisors	15	1	3,200	3,700		●				●				●				●			/	/	/	
326	M	●	●	การบริหารการผลิตสำหรับหัวหน้างาน Production Management for Supervisor	15	1	3,200	3,700			●				●				●				●		/	/	/	
327	M	●	●	การพัฒนาทักษะของหัวหน้างานในการบริหารการผลิต Supervisory Skill Development for Manufacturing Management	15	1	3,200	3,700		●						●				●			●	/	/	/	/	
328	M	●	●	การบริหารงานประจำวันในการผลิต ด้วยเทคนิค 3 Gen 5 Why Daily Management in Manufacturing by 3 Gen and 5 Why	15	1	3,200	3,700	●			●			●				●			●		/	/	/	/	
329	M	●	●	การควบคุมการเปลี่ยนแปลง 4M (Man, Machine, Method, Material) Change Control by 4M (Man, Machine, Method, Material)	15	1	3,200	3,700			●			●				●				●		/	/	/	/	
330	M	●	●	การวางแผนความต้องการวัสดุ (ทฤษฎีและปฏิบัติ) Material Requirements Planning (Theory & Workshop)	15	2	5,700	6,600		●					●				●				●		/	/	/	/
331	M	●	●	ลดต้นทุนผลิต พิชิตผลกำไร Production Cost Reduction for Profit	15	1	3,200	3,700			●				●				●				●	/	/	/	/	
332	M	●	●	การลดต้นทุนที่มองไม่เห็นในที่ทำงาน Hidden Cost Reduction at Workplace	15	1	3,200	3,700		●				●				●				●		/	/	/	/	
333	M	●	●	การลดต้นทุนการผลิตที่สูญเปล่าในกระบวนการผลิต Production Cost Reduction	15	1	3,200	3,700			●				●				●				●		/	/	/	/
334	M	●	●	การลดต้นทุนอย่างมีประสิทธิภาพด้วยเทคนิค VE Value Engineering (VE) Technique	15	1	3,200	3,700			●				●				●				●	/	/	/	/	
335	M	●		การแก้ไขปัญหาด้วยเทคนิค 3 Gen 5 Why (Workshop) 3 Gen 5 Why (Workshop)	15	1	3,200	3,700		●			●			●			●				●	/	/	/	/	
336	M	●	●	เทคนิคการวิเคราะห์และแก้ปัญหาที่หน้างาน Problem Analysis & Solving Technique at Workplace	15	2	5,700	6,600		●			●				●				●			/	/	/	/	
337	M	●	●	เทคนิคการแก้ปัญหาที่หน้างาน Problem Analysis & Solving Technique at Workplace	15	2	5,700	6,600			●				●				●				●	/	/	/	/	/
338	M	●		การวิเคราะห์และแก้ไขปัญหางานผลิต และบริการด้วย AI AI-Driven Analysis and Problem Resolution for Production and Services	15	1	3,300	3,800			●				●				●				●	/	/	/	/	
339	M	●	●	การจัดสมดุลสายการผลิตเพื่อเพิ่มผลผลิต Line Balancing for Productivity	15	1	3,200	3,700		●				●				●				●		/	/	/	/	
340	M	●		การลดเวลารอบการทำงานและปรับปรุงวิธีการทำงานด้วยเทคนิค MTM-2 MTM-2 Technique	15	2	5,700	6,600		●						●					●				/	/	/	
การควบคุมระบบการผลิตแบบเฉพาะทาง (Special Process Control)																												
341	M	●	●	Process Control for Gas Turbine	15	2	6,000	6,900		●				●				●				●		/	/	/	/	
342	M	●	●	Process Control for HRSG	15	2	6,000	6,900			●				●				●				●	/	/	/	/	

ขอสงวนสิทธิ์ในการเปลี่ยนแปลงกำหนดการและอัตราค่าบริการเป็นไปตามที่ระบุไว้ในสูจิบัตรบนเว็บไซต์

TPA Training Program Year 2026 - 2027

ลำดับ	โครงวิชา	Offline	Online (Live)	Courses' Name	Target	Day(s)	TPA Member	Non-Member	2026												2027			Level				
									January	February	March	April	May	June	July	August	September	October	November	December	January	February	March	Operator / Staff	Supervisor/Leader	Engineer	Manager	Top Management
การประยุกต์ใช้เครื่องมือในการบริหารการผลิต (Application of Production Management Tools)																												
343	M	●	●	การวิเคราะห์และแก้ปัญหาด้วย Why-Why, CE, PM และ FMEA Analysis and Problem Solving by Why-Why, CE, PM and FMEA	15	1	3,200	3,700		●			●			●			●			●		/	/	/		
344	M	●		การประยุกต์เทคนิควิศวกรรมอุตสาหการ (IE Techniques) IE Techniques	15	2	5,700	6,600		●				●				●				●		/	/	/	/	/
345	M	●	●	การปรับปรุงเพื่อเพิ่มผลผลิต ด้วย IE Techniques Productivity Improvement by IE Techniques (IE)	15	1	3,200	3,700			●				●				●				●	/	/	/	/	/
346	M	●		การคำนวณหาเวลามาตรฐานด้วยเทคนิค Time Study Standard Time Calculation and Cycle Time Reduction using Time Study	15	1	3,200	3,700		●			●				●					●		/	/	/	/	/
347	M	●	●	เทคนิคป้องกันความผิดพลาด (Poka-Yoke) ในกระบวนการทำงาน Poka-Yoke Techniques in Work Processes	15	1	3,200	3,700			●				●				●				●	/	/	/	/	/
348	M	●	●	เทคนิคควบคุมการผลิต เพื่อลดความผิดพลาดในกระบวนการทำงาน Production Control through Poka-Yoke	15	1	3,200	3,700		●				●				●				●		/	/	/	/	/
349	M	●	●	การป้องกันความผิดพลาดของมนุษย์ด้วย VM และ Poka Yoke (ภาคปฏิบัติ) Human Error Prevention by VM & Poka Yoke (Workshop)	15	1	3,200	3,700		●			●				●				●			/	/	/	/	/
350	M	●	●	เทคนิคป้องกันความผิดพลาด (Poka Yoke) ในกระบวนการผลิต (ภาคปฏิบัติ) Poka Yoke is a Collection of Techniques for Preventing Errors in the Manufacturing Process (Practice)	15	1	3,200	3,700					●							●				/	/	/	/	/
351	M	●	●	Poka-Yoke กรณีศึกษา: การป้องกันความผิดพลาดในกระบวนการผลิต Poka-Yoke Case Studies: Error Prevention in Manufacturing	15	1	3,200	3,700	●							●					●			/	/	/	/	/
352	M	●	●	เทคนิคป้องกันความผิดพลาด (Poka Yoke) ในกระบวนการผลิต Mistake-Proofing in Production Processes (POKA-YOKE)	15	1	3,200	3,700		●				●				●				●		/	/	/	/	/
353	M	●	●	เทคนิคป้องกันความผิดพลาด (Poka Yoke) ในกระบวนการทำงานคลังสินค้า Poka Yoke is a Collection of Techniques for Preventing Errors in the Warehouse	15	1	3,200	3,700					●						●					/	/	/	/	/
354	M	●		การปรับปรุงงานด้วย Jig & Fixture Work Improvement by Jig & Fixture	15	1	3,200	3,700					●				●					●			/	/	/	
355	M	●		หลักการตรวจสอบขนาด และรูปร่าง รูปทรง (GD&T) ด้วยเครื่องวัดพื้นฐาน GD&T Measurement by Small Tool	15	1	3,200	3,700		●				●				●					●		/	/	/	
356	M	●	●	การลดต้นทุนที่ทุกคนมีส่วนร่วม (กรณีศึกษา) Cost Reduction With Total Praticipation	15	1	3,200	3,700				●							●					/	/	/	/	/
357	M	●		การวิเคราะห์ข้อผิดพลาดความล้มเหลว และการแก้ปัญหาด้วยเทคนิค FTA FTA : Fault Tree Analysis	15	1	3,200	3,700	●			●			●			●			●				/	/	/	
358	M	●		การปรับตั้งเครื่องจักรอย่างรวดเร็วด้วยเทคนิค SMED (Quick Changeover) Machine Quick Set Up by SMED Technique (Quick Changeover)	15	1	3,200	3,700					●					●				●		/	/	/	/	
359	M	●	●	เทคนิคการค้นหา ลด และกำจัดความสูญเปล่าด้วยหลัก 3MU (ภาคปฏิบัติ) Muda Mura Muri (Workshop)	15	1	3,200	3,700			●						●					●		/	/	/	/	
360	M	●	●	การบริหารเพื่อลดและขจัดความสูญเปล่าของกระบวนการทำงานด้วย 3MU Muda Muri Mura Control	15	1	3,200	3,700		●							●						●	/	/	/	/	/
361	M	●	●	การค้นหาและกำจัด ความสูญเปล่าของการเคลื่อนไหว Waste Elimination in Motion (The 6th Waste in 7 Wastes)	15	1	3,200	3,700			●				●						●			/	/	/	/	
362	M	●	●	การลดต้นทุนและลดความสูญเปล่าในสำนักงาน 7 Wastes and Cost Reduction in Office	15	1	3,200	3,700	●							●						●		/	/	/	/	
การผลิตอัตโนมัติ (Factory Automation)																												
363	U	●	●	แนวคิดในการจัดทำกระบวนการผลิตสู่อุตสาหกรรม 4.0 Creating a Manufacturing Process for Industry 4.0 (Concept)	12	1	3,200	3,700	●							●							●	/	/	/	/	
364	U	●		Process Automation Basics	12	2	6,500	7,500				●				●			●					/	/	/		

TPA Training Program Year 2026 - 2027

ลำดับ	โครงวิชา	Offline	Online (Live)	Courses' Name	Target	Day(s)	TPA Member	Non-Member	2026 January	2026 February	2026 March	2026 April	2026 May	2026 June	2026 July	2026 August	2026 September	2026 October	2026 November	2026 December	2027 January	2027 February	2027 March	Level Operator / Staff	Level Supervisor/Leader	Level Engineer	Level Manager	Level Top Management
365	U	●	●	Automation Skill for Smart Factory Part I	12	3	9,500	11,000				●								●				/	/	/	/	/
366	U	●	●	เซนเซอร์อัจฉริยะในงานอุตสาหกรรม Smart Sensor for Industry	12	2	6,500	7,500			●					●					●			/	/	/	/	
367	U	●		การผลิตอัตโนมัติแบบต้นทุนต่ำ Low Cost Automation (Lean Karakuri)	12	1	3,200	3,700			●				●				●				●	/	/	/	/	/
368	U	●		พื้นฐาน PLC : Mitsubishi FX5U กับงานควบคุมอัตโนมัติ (PLC & GX Works3) Programmable Logic Controller	12	3	9,500	11,000				●						●						/	/	/	/	/
369	U	●		Basic PLC (GX Works2) Follow Mitsubishi FA standard course	15	2	6,000	6,000					●				●				●			/	/	/	/	/
370	U	●		การประยุกต์ใช้ PLC ในงานควบคุมอัตโนมัติ Advance Programmable Logic Controller	12	3	9,500	11,000	●					●				●				●		/	/	/	/	
371	U	●		การประยุกต์ใช้ PLC : Mitsubishi FX Series กับระบบอัตโนมัติ (ภาคปฏิบัติ) Application of PLC : Mitsubishi FX Series Automation System	12	3	9,500	11,000					●						●					/	/	/	/	
372	U	●	●	การควบคุมแบบ PID และ ฟัซซีลอจิก PID & Fuzzy Logic Control	12	1	3,200	3,700							●									/	/	/	/	
373	U	●	●	การอบรมเชิงปฏิบัติการ Machine Vision ขั้นต้น Fundamental Machine Vision for Automation Manufacturing	12	2	6,000	6,900		●						●						●		/	/	/	/	/
374	U	●	●	การใช้งานระบบ Machine Vision สำหรับงาน หุ่นยนต์ และออโตแมชั่น Machine Vision Design for Robotic and Automation	12	2	6,500	7,500						●			●						●	/	/	/	/	
375	U	●		นิวแมติกส์และไฮดรอลิกส์ สำหรับระบบควบคุมอัตโนมัติ Pneumatic and Hydraulic for Automatic Control	12	2	6,000	6,900		●				●						●				/	/	/	/	
376	U	●		สมาร์ทอินเวอร์เตอร์สำหรับควบคุมมอเตอร์และการอนุรักษ์พลังงานในโรงงานอุตสาหกรรม (ภาคปฏิบัติ) Use an Inverter to Control the Motor Speed to Reduce Energy Costs	12	2	6,000	6,900					●						●					/	/	/	/	
377	U	●		ระบบไฟฟ้าและอิเล็กทรอนิกส์ในภาคอุตสาหกรรม Electrical and Electronic Systems in Industry	12	2	5,800	6,700		●					●							●		/	/	/	/	
378	U	●		มอเตอร์ไฟฟ้า สำหรับระบบควบคุมอัตโนมัติและอินเวอร์เตอร์ Electric Motor for Automatic Control System and Inverter	12	2	5,800	6,700				●						●						/	/	/	/	
379	U	●	●	การประยุกต์ใช้ระบบ Automation กับการบริหารงานบำรุงรักษา Plant Maintenance Solution for IIoT	12	2	6,500	7,500								●						●		/	/	/	/	
ระบบโลจิสติกส์ และการบริหารพัสดุคงคลัง (Logistic System & Inventory Control)																												
380	M	●		การจัดการห่วงโซ่อุปทาน Supply Chain Management	15	2	5,700	6,600			●				●				●				●		/	/	/	
381	M			ความรู้เกี่ยวกับการนำเข้าและส่งออก (ภาคประสบการณ์) Basic Core Knowledge of Import-Export	15	1	3,200	3,700		●			●					●					●	/	/	/	/	
382	M	●	●	พีระมิดสมรรถนะ : ควบคุม วัดผล และพัฒนา ทั้ง Supply Chain Supply Chain Performance Pyramid : Metric Integration	15	2	5,700	6,600							●					●					/	/	/	/
383	M	●	●	ปรับ-ขยับ-เปลี่ยน เพื่อความมีประสิทธิภาพสูงทั้งซัพพลายเชนแบบ E2E End-to-end Supply Chain Improvement Model to High Performance Organization	15	2	5,700	6,600						●						●					/	/	/	/
384	M	●	●	เทคนิคการลดต้นทุนกิจกรรมที่สูญเปล่าในกระบวนการทำงานโลจิสติกส์ Wastes Cost Reduction in Logistics	15	1	3,200	3,700	●				●				●				●			/	/	/	/	
385	M	●		กลยุทธ์การบริหารงานโลจิตกส์และซัพพลายเชน Strategic Logistics and Supply Chain Management	15	1	3,200	3,700			●					●					●				/	/	/	
386	M	●	●	การจัดระบบคลังสินค้าและพัสดุตามมาตรฐาน ISO 9001:2015 ISO 9001 : 2015 - Inventory System	15	1	3,200	3,700		●				●				●				●		/	/	/	/	
387	M	●	●	การจัดการสินค้าคงคลังอย่างมีประสิทธิภาพ Effective Inventory Management	15	2	5,700	6,600						●						●				/	/	/	/	

ขอสงวนสิทธิ์ในการเปลี่ยนแปลงกำหนดการและอัตราค่าบริการเป็นไปตามที่ระบุไว้ในสูจิบัตรบนเว็บไซต์

TPA Training Program Year 2026 - 2027

ลำดับ	โครงวิชา	Offline	Online (Live)	Courses' Name	Target	Day(s)	TPA Member	Non-Member	2026												2027			Level				
									January	February	March	April	May	June	July	August	September	October	November	December	January	February	March	Operator / Staff	Supervisor/Leader	Engineer	Manager	Top Management
388	M	●	●	การบริหารสินค้าคงคลังและการวางแผนการกระจายสินค้า สำหรับหัวหน้างาน Inventory Management and Distribution Requirement Planning (DPR) for Supervisor	15	1	3,200	3,700			●				●				●				●		/	/		
389	M	●		กลยุทธ์การบริหาร และการตรวจนับสต็อคประจำปี Strategic Stock Annual Checking	15	1	3,200	3,700			●				●				●				●		/	/	/	
390	M	●	●	การเพิ่มประสิทธิภาพการบริหารสินค้าคงคลังและคลังสินค้า Effective Inventory Management	15	2	5,700	6,600	●				●				●				●			/	/	/	/	
391	M	●		การควบคุมสินค้าคงคลังด้วยระบบคัมบัง (ภาคปฏิบัติ) Kanban System for Effective Inventory Management by Microsoft Excel	15	2	5,700	6,600	●						●						●			/	/	/	/	
392	M	●	●	การบริหารสินค้าคงคลัง และศูนย์กระจายสินค้าสมัยใหม่ Inventory Management and Modern Distribution Center	15	1	3,200	3,700					●						●					/	/	/	/	
393	M	●	●	Modern Warehouse Management for Supervisor	15	1	3,200	3,700							●					●					/	/	/	
394	M	●		Smart Warehouse (คลังอัจฉริยะ) Smart Warehouse	15	3	10,000	11,500				●						●							/	/	/	
395	M	●		กลยุทธ์การบริหารสินค้าคงคลัง Strategic Inventory Management	15	1	3,200	3,700		●					●					●						/	/	/	
396	M	●	●	การจัดการการจัดส่ง Distribution Management	15	1	3,200	3,700		●				●				●				●		/	/	/	/	
การบำรุงรักษาแบบทุกคนมีส่วนร่วม (Maintenance Management Skills)																												
เครื่องมือในงานบำรุงรักษาเพื่อลดความสูญเปล่าและความสูญเสีย (Maintenance Tools for Zero Waste and Loss)																												
397	P	●	●	ระบบบำรุงรักษาเพื่อเป้าหมายเครื่องจักรเสียฉุกเฉินเป็นศูนย์ Zero Breakdown Maintenance	15	1	3,200	3,700			●				●				●				●	/	/	/		
398	P	●	●	ระบบเชิงรุกบำรุงรักษา เครื่องจักรไร้ปัญหา Proactive Maintenance : PM	15	1	3,800	4,200	●						●						●			/	/	/		
399	P	●	●	การวางแผนบำรุงรักษาเครื่องจักรกลเชิงป้องกัน Preventive Maintenance	15	2	5,800	6,700				●				●					●			/	/	/		
400	P	●	●	การบำรุงรักษาเชิงพยากรณ์ Predictive Maintenance	15	1	3,800	4,200	●				●				●				●			/	/	/		
401	P	●		ระบบอัตโนมัติพื้นฐานสำหรับงานบำรุงรักษา Fundamental of Automation System for Maintenance	15	2	5,800	6,700		●						●						●		/	/	/		
402	P	●	●	ระบบบำรุงรักษา เพื่อลดค่าใช้จ่ายงานซ่อม Maintenance Cost Saving System	15	1	3,200	3,700		●				●				●				●		/	/	/		
403	P	●	●	ระบบแก้ไขปรับปรุง บำรุงรักษา เครื่องจักรไร้ปัญหา Corrective Maintenance : CM	15	1	3,600	4,100		●						●						●		/	/	/		
404	P	●		การใช้โปรแกรมสำเร็จจัดทำประวัติและค่าใช้จ่ายระบบบำรุงรักษา KPI Maintenance Program (KPI Program)	15	1	3,800	4,200	●				●				●				●			/	/	/		
405	P	●		การใช้โปรแกรมสำเร็จบริหารระบบวัสดุอะไหล่สำหรับงานซ่อมและบำรุงรักษา Spare Parts Maintenance Management Program (SPMM Program)	15	1	3,800	4,200				●				●				●				/	/	/		
406	P	●		การใช้โปรแกรมสำเร็จวางแผนบำรุงรักษาเชิงป้องกัน Preventive Maintenance Technology Program (PM Tech Program)	15	1	3,800	4,200		●				●				●				●		/	/	/		
407	P	●		การสร้างแอพพลิเคชั่น วางแผนบำรุงรักษาและแจ้งซ่อมอัตโนมัติ ด้วย AppSheet Application for Maintenance Planning and Automatic Repair Report by AppSheet	15	2	6,000	6,900	●					●					●					/	/	/		
408	P	●		การบำรุงรักษาเครื่องจักร ด้วยวิธีการวัด-วิเคราะห์ การสั่นสะเทือน ระดับ 1 (ภาคปฏิบัติ) Maintenance by Vibration Analysis Level 1	15	2	6,700	7,700			●				●				●				●	/	/	/		
409	P	●		การบำรุงรักษาเครื่องจักร ด้วยวิธีการวัด-วิเคราะห์ การสั่นสะเทือน ระดับ 2 (ภาคปฏิบัติ) Maintenance by Vibration Analysis Level 2	15	2	6,900	7,800		●						●						●		/	/	/		

TPA Training Program Year 2026 - 2027

ลำดับ	โครงวิชา	Offline	Online (Live)	Courses' Name	Target	Day(s)	TPA Member	Non-Member	2026 January	2026 February	2026 March	2026 April	2026 May	2026 June	2026 July	2026 August	2026 September	2026 October	2026 November	2026 December	2027 January	2027 February	2027 March	Level Operator / Staff	Level Supervisor/Leader	Level Engineer	Level Manager	Level Top Management
กลยุทธ์ในงานบำรุงรักษาเพื่อยกระดับบริหารจัดการเครื่องมืองานบำรุงรักษาทวีผล (Strategic Operations in Maintenance)																												
410	P	●	●	การบริหารระบบบำรุงรักษาสำหรับหัวหน้างาน Management Administration for Young Executive	15	2	5,800	6,700			●						●						●	/	/	/		
411	P	●	●	การวางแผนและวัดผลระบบบำรุงรักษา (เชิงปฏิบัติ) Maintenance and Assessment Planning: Practice	15	2	6,200	7,100		●				●				●				●		/	/	/		
412	P	●	●	การบำรุงรักษาเครื่องจักร ด้วยวิธีการมองเห็น Visual Control for Maintenance	15	1	3,200	3,700	●				●				●				●			/	/	/		
413	P	●		การบำรุงรักษาเครื่องจักรกลเพื่อเพิ่มค่าความน่าเชื่อถือ RCM : Reliability-Centred-Maintenance	15	1	3,200	3,700		●				●				●				●		/	/	/		
414	P	●		การปรับตั้งแนวเส้นตรงศูนย์กลางระหว่างเพลา (Alignment) ด้วยไดอัลเกจ (Dial Gauge) (ภาคปฏิบัติ) Center Line Alignment between Shafts by Dial Gauge	15	2	6,500	7,500		●						●						●		/	/	/		
415	P	●		การปรับสมดุล (Balancing) เครื่องจักร อุปกรณ์ ชิ้นส่วนหมุน (ภาคปฏิบัติ) Balancing Machine	15	2	6,500	7,500					●					●					●	/	/	/		
416	P	●	●	เทคนิคการจัดทำรายการมาตรฐานบำรุงรักษาเครื่องจักร อุปกรณ์การผลิต (ภาคปฏิบัติ) Spare Part Control	15	1	3,800	4,200			●					●					●			/	/	/		
417	P	●	●	การบริหารวัสดุอะไหล่ สำหรับงานซ่อมบำรุง Spare Parts Maintenance Management	15	1	3,200	3,700			●				●				●				●	/	/	/		
ยกระดับงานระบบไฟฟ้าภายในสถานประกอบการ (To a Whole New Level Electrical System)																												
418	P	●		ความปลอดภัยในงานซ่อมบำรุงเชิงปฏิบัติ Safety Maintenance: Practice	15	1	3,200	3,700		●			●				●				●			/	/	/		
419	P	●		การออกแบบ ติดตั้ง ตรวจสอบ และบำรุงรักษาระบบผลิตไฟฟ้าจากพลังงานแสงอาทิตย์ Solar PV System: Design, Installation, Operation and Maintenance	15	2	6,500	7,500			●					●					●			/	/	/		
ทักษะพื้นฐานในงานบำรุงรักษา (6 Modules Maintenance)																												
420	P	●		ยกระดับทักษะงานบำรุงรักษา : ระบบไฟฟ้าควบคุมและมอเตอร์ (ภาคปฏิบัติ) Electrical Control System & Motor Maintenance for Technician (Practice)	15	3	8,500	9,800			●					●					●			/	/	/		
421	P	●		ยกระดับทักษะงานบำรุงรักษา : ระบบนิวแมติก (ภาคปฏิบัติ) Pneumatic Maintenance (Practice)	15	2	7,000	8,100			●						●					●	/	/	/		
422	P	●		ยกระดับทักษะงานบำรุงรักษา : ระบบไฮดรอลิก (ภาคปฏิบัติ) Hydraulic Maintenance (Practice)	15	3	8,500	9,800	●						●						●			/	/	/		
423	P	●		ยกระดับทักษะงานบำรุงรักษา : งานบำรุงรักษาระบบการหล่อลื่น (ภาคปฏิบัติ) Lubricant System Maintenance (Practice)	15	2	7,000	8,100		●						●						●		/	/	/		
424	P	●		ยกระดับทักษะงานบำรุงรักษา : งานบำรุงรักษาระบบส่งกำลังและแบริ่ง (ภาคปฏิบัติ) Mechanical Transmission and Bearing Maintenance (Practice)	15	3	8,500	9,800		●						●						●		/	/	/		
425	P	●		ยกระดับทักษะงานบำรุงรักษา : ระบบยึดแน่นของเครื่องจักร (โบลท์และนัท) (ภาคปฏิบัติ) Bolt - Nut Maintenance (Practice)	15	2	7,000	8,100			●						●					●	/	/	/		
426	P	●		ยกระดับทักษะงานบำรุงรักษา : ระบบมอเตอร์ไฟฟ้า (ภาคปฏิบัติ) Electric Motor Maintenance (Practice)	15	2	7,000	8,100		●					●					●				/	/	/		
427	P	●		ระบบไฮดรอลิก การใช้งานและการบำรุงรักษาเชิงกลยุทธ์ Hydraulic System (Application and Strategic Maintenance)	15	2	6,500	7,500					●					●					/	/	/		
428	P	●		ระบบนิวแมติก การใช้งานและการบำรุงรักษาเชิงกลยุทธ์ Pneumatic System (Application and Strategic Maintenance)	15	2	6,500	7,500	●						●						●			/	/	/		
429	P	●	●	การบำรุงรักษามอเตอร์ไฟฟ้า (ภาคทฤษฎี) Motor Maintenance	15	1	3,200	3,700			●				●				●				●	/	/	/		
430	P	●	●	การบำรุงรักษาหม้อแปลงไฟฟ้า Transformer Maintenance	15	2	5,800	6,700			●					●					●			/	/	/		

ขอสงวนสิทธิ์ในการเปลี่ยนแปลงกำหนดการและอัตราค่าบริการเป็นไปตามที่ระบุไว้ในสูจิบัตรบนเว็บไซต์

TPA Training Program Year 2026 - 2027

ลำดับ	โครงวิชา	Offline	Online (Live)	Courses' Name	Target	Day(s)	TPA Member	Non-Member	2026 January	2026 February	2026 March	2026 April	2026 May	2026 June	2026 July	2026 August	2026 September	2026 October	2026 November	2026 December	2027 January	2027 February	2027 March	Level Operator / Staff	Level Supervisor/Leader	Level Engineer	Level Manager	Level Top Management
431	P	●		การบำรุงรักษาระบบเครื่องปรับอากาศ Air Condition Maintenance	15	2	5,800	6,700		●				●				●				●		/	/	/		
432	P	●	●	พื้นฐานวิศวกรรมงานระบบ Fundamental Engineering System	15	2	5,800	6,700			●				●				●				●	/	/	/		
433	P	●		การบำรุงรักษา Pump เชิงป้องกันในงานอุตสาหกรรมและบริการ Pump Maintenance	15	2	5,800	6,700			●				●				●				●	/	/	/		
434	P	●		การบำรุงรักษาชิ้นส่วนเครื่องจักรกลในโรงงาน Machine Part Maintenance	15	2	5,800	6,700			●				●				●				●	/	/	/		
435	P	●		เทคนิคการป้องกันการชำรุดของเครื่องจักรกลที่ใช้น้ำมันหล่อลื่น/น้ำมันไฮดรอลิก Breakdown Preventive Maintenance for Lubricated Machine	15	1	3,200	3,700			●					●						●		/	/	/		
436	P	●		การหล่อลื่นเครื่องจักรในงานอุตสาหกรรม Machine Lubrication	15	1	3,200	3,700	●							●					●			/	/	/		
437	P	●		การตรวจและทดสอบระบบไฟฟ้าโรงงานและอาคาร เพื่อประสิทธิภาพและความปลอดภัย Factory Electrical system Inspection & test for Efficiencies and safety	15	1	3,200	3,700			●						●						●	/	/	/		
438	P	●		การตรวจวัดสภาพระบบมอเตอร์ไฟฟ้าเพื่อแก้ไขป้องกันความเสียหาย Electrical Motor System Inspection for Failures Preventive & Correction	15	2	6,500	7,500			●				●				●				●	/	/	/		
439	P	●		ปฏิบัติการติดตั้งระบบไฟฟ้าภายในสถานประกอบการ (ภาคปฏิบัติ) Electrical Installation Theory (Practice)	15	3	8,500	9,800		●				●				●				●		/	/	/		
440	P	●		บำรุงรักษา อุปกรณ์ไฟฟ้าอุตสาหกรรมเบื้องต้น Basic Electrical Maintenance	15	1	3,200	3,700				●				●							●	/	/	/		
ส่งเสริมคุณภาพและการมาตรฐาน (Quality Promotion and Standardization)																												
เครื่องมือคุณภาพเพื่อการปรับปรุงงาน (Quality Control Tools)																												
441	Q	●	●	การทำความเข้าใจกับความต้องการของลูกค้าเพื่อการปรับปรุงคุณภาพ Voice of Customer for Quality	15	1	3,200	3,700		●				●				●				●		/	/	/	/	
442	Q	●	●	การพัฒนาผลิตภัณฑ์ด้วยเทคนิค QFD Quality Function Deployment	15	1	3,200	3,700	●				●				●				●			/	/	/	/	
443	Q	●	●	การวางแผนเพื่อการประกันคุณภาพ Planning for Quality Assurance	15	2	5,700	6,600	●				●				●				●			/	/	/	/	
444	Q	●	●	มาตรฐานระบบการตรวจสอบ MIL-STD-105E MIL-105E Inspection Standard	15	1	3,200	3,700	●				●				●				●			/	/	/	/	
445	Q	●	●	มาตรฐานการชักสิ่งตัวอย่างเพื่อการยอมรับสำหรับข้อมูลผันแปร MIL-STD414 / ANSI-ASQZ1.9	15	1	3,200	3,700		●				●				●				●		/	/	/	/	
446	Q	●	●	การควบคุมคุณภาพที่หน้างาน-สำหรับระดับปฏิบัติการ Quality Control for Shop Floor	15	1	3,200	3,700		●			●			●			●			●		/	/	/	/	
447	Q	●	●	การควบคุมคุณภาพอย่างมีประสิทธิผล (สำหรับหัวหน้างานชั้นต้น) Effective Quality Control (For Supervisor)	15	2	5,700	6,600			●			●			●			●			●	/	/	/	/	
448	Q	●	●	สร้างจิตสำนึกคุณภาพอย่างสร้างสรรค์ Quality Awareness Creativity @ Mind	15	1	3,200	3,700	●				●				●				●			/	/	/	/	/
449	Q	●	●	การวิเคราะห์สาเหตุและแก้ไขปัญหาอย่างเป็นระบบ (ภาคปฏิบัติ) Problem Solving and Root Cause Analysis (Workshop)	15	1	3,200	3,700			●			●			●			●			●	/	/	/	/	/
450	Q	●	●	กระบวนการแก้ไขปัญหาโดยอาศัยการวิเคราะห์ข้อมูล Problem Solving by Data Analysis	15	2	5,700	6,600			●			●					●				●		/	/	/	/
451	Q	●	●	การบริหารงานประจำวันสำหรับหัวหน้างาน Daily Management for Supervisor in Industrial Sector	15	1	3,200	3,700			●			●			●			●			●		/	/	/	
452	Q	●	●	The Quality Manager : TQM & TPM Concept	15	2	5,700	6,600	●				●				●				●				/	/	/	

TPA Training Program Year 2026 - 2027

ลำดับ	โครงวิชา	Offline	Online (Live)	Courses' Name	Target	Day(s)	TPA Member	Non-Member	2026 January	2026 February	2026 March	2026 April	2026 May	2026 June	2026 July	2026 August	2026 September	2026 October	2026 November	2026 December	2027 January	2027 February	2027 March	Level Operator / Staff	Level Supervisor/Leader	Level Engineer	Level Manager	Level Top Management
กิจกรรมกลุ่มและเครื่องมือเพื่อการปรับปรุงงาน (Quality Control Circle and Tools)																												
453	Q	●	●	QCC & Kaizen ความแตกต่างและการประยุกต์ใช้ที่ต้องทราบ QCC and Kaizen : Differences and Application	15	1	3,200	3,700			●				●				●				●	/	/	/	/	
454	Q	●	●	QCC Competitor (สำหรับผู้บริหาร) QCC Competitor (Manager)	15	1	3,200	3,700					●						●						/	/	/	/
455	Q	●	●	QCC Competitor (สำหรับผู้ประสานงาน หรือ QC Facilitator) QCC Competitor (QC Facilitator)	15	2	5,700	6,600	●				●				●				●			/	/	/	/	
456	Q	●	●	QCC Competitor (สำหรับพนักงาน) QCC Competitor (Officer)	15	2	5,700	6,600							●					●				/	/	/	/	
457	Q	●	●	QCC สำหรับหน่วยงานผลิต QCC for Production	15	2	5,700	6,600			●						●						●	/	/	/	/	
458	Q	●	●	QCC สำหรับหน่วยงานคลังสินค้าและโลจิสติกส์ QCC for Warehouse & Logistics	15	2	5,700	6,600	●							●					●			/	/	/	/	
459	Q	●	●	QCC แบบ Task Achieving QCC Task Achieving	15	2	5,700	6,600			●			●			●			●			●		/	/	/	
460	Q	●	●	กระบวนการแก้ปัญหา QC Story and เครื่องมือ QC Tools Quality Control Circle	15	2	5,700	6,600			●			●			●			●			●	/	/	/	/	
461	Q	●	●	QC Techniques (QC 7 Tools)	15	2	5,700	6,600	●				●				●				●			/	/	/	/	
462	Q	●	●	7 QC Tools with AI	15	2	5,700	6,600			●				●				●				●	/	/	/	/	
463	Q	●	●	เครื่องมือบริหาร 7 แบบ สำหรับควบคุมคุณภาพ New 7 Tools	15	2	5,700	6,600	●				●				●				●			/	/	/	/	
464	Q	●	●	14 เครื่องมือในการแก้ไขปัญหา 14 Tools for Problem Solving	15	2	5,700	6,600	●						●						●			/	/	/	/	
465	Q	●	●	QC Story การแก้ไขปัญหาอย่างเป็นระบบและต่อเนื่อง QC Story	15	2	5,700	6,600		●				●				●				●		/	/	/	/	
466	Q	●	●	เทคนิคการแก้ปัญหาด้วย QC Story : สนุก สุข ด้วย QC Story QC Story in Play & Learn Style	15	2	5,700	6,600			●				●				●				●		/	/	/	
467	Q	●	●	การค้นหาปัญหาอย่างไร? จะได้หัวข้อเรื่องแบบ QCC QCC Topic Finding & Selection	15	1	3,200	3,700	●							●					●			/	/	/	/	/
สถิติและการประยุกต์ใช้เครื่องมือทางสถิติ (Statistics and application of statistical tools)																												
468	Q	●	●	การออกแบบการทดลอง : DOE DOE : Design of Experiments	15	2	6,000	6,900			●				●				●				●		/	/	/	
469	Q	●	●	สถิติพื้นฐานสำหรับการปรับปรุงคุณภาพ Basic Statistics for Quality Improvement	15	2	5,700	6,600		●				●				●				●			/	/	/	
470	Q	●	●	สถิติอนุมานเชิงประยุกต์สำหรับอุตสาหกรรมการผลิต Applied Statistics for Manufacturing	15	2	5,700	6,600							●					●				/	/	/	/	
471	Q	●	●	การวิเคราะห์ข้อมูลสำหรับวิศวกรโรงงาน Data Analysis for Engineer	15	2	5,700	6,600		●				●				●				●			/	/	/	
472	Q	●	●	การวิเคราะห์ข้อมูลโดยอาศัยเทคนิคเชิงรูปภาพ Data Analysis by Visual Technique	15	1	3,200	3,700		●		●					●					●		/	/	/	/	
473	Q	●	●	เทคนิคการวิเคราะห์สาเหตุรากเหง้าสำหรับวิศวกร RCA Technique for Engineer	15	2	5,700	6,600		●				●				●				●			/	/	/	
474	Q	●	●	การศึกษาความสามารถของกระบวนการ Process Capability Study	15	2	5,700	6,600		●				●				●				●		/	/	/	/	

ขอสงวนสิทธิ์ในการเปลี่ยนแปลงกำหนดการและอัตราค่าบริการเป็นไปตามที่ระบุไว้ในสูจิบัตรบนเว็บไซต์

TPA Training Program Year 2026 - 2027

ลำดับ	โครงวิชา	Offline	Online (Live)	Courses' Name	Target	Day(s)	TPA Member	Non-Member	2026 January	2026 February	2026 March	2026 April	2026 May	2026 June	2026 July	2026 August	2026 September	2026 October	2026 November	2026 December	2027 January	2027 February	2027 March	Level Operator / Staff	Level Supervisor/Leader	Level Engineer	Level Manager	Level Top Management
475	Q	●	●	การแก้ไขปัญหาและปรับปรุงคุณภาพด้วยวิธีการสถิติขั้นพื้นฐานโดยอาศัยโปรแกรม Minitab R21 Problem Solving with Basic SPC by Minitab R21	15	2	6,000	6,900		●				●				●				●			/	/	/	
ISO 9001 : มาตรฐานระบบการจัดการคุณภาพ																												
476	Q	●	●	ความเข้าใจและการประยุกต์ใช้ข้อกำหนด ISO 9001:2015 ISO 9001:2015 Introduction and Implementation	15	1	3,200	3,700		●			●			●			●			●		/	/	/	/	
477	Q	●	●	การตรวจติดตามคุณภาพภายในตามมาตรฐาน ISO 9001:2015 ISO 9001:2015 Internal Audit	15	2	5,700	6,600			●				●				●				●		/	/	/	
478	Q	●	●	การจัดทำและควบคุมเอกสารระบบคุณภาพตามมาตรฐาน ISO 9001:2015 ISO 9001:2015 Documentation	15	2	5,700	6,600	●				●				●				●			/	/	/	/	
479	Q	●	●	การประเมินความเสี่ยง ISO 9001:2015 ISO 9001:2015 Risk Assessment	15	1	3,200	3,700		●				●				●				●		/	/	/	/	
480	Q	●	●	การแก้ไขและป้องกันข้อร้องเรียนจากลูกค้า Customer Complaint Corrective and Preventive Action	15	1	3,200	3,700			●				●				●				●	/	/	/	/	
481	Q	●	●	การบริหารจัดการ Outsource Supplier อย่างมีประสิทธิภาพ Effective Outsource Supplier Management	15	2	5,700	6,600		●				●				●				●			/	/	/	/
482	Q	●	●	เคล็ดลับการบริหารงาน QA/QC อย่างมืออาชีพตามมาตรฐาน ISO 9001:2015 Professional QA/QC Management According to ISO 9001:2015	15	1	3,200	3,700			●				●				●				●	/	/	/	/	/
483	Q	●	●	ตัวแทนฝ่ายบริหารคุณภาพ ISO 9001:2015 ISO 9001:2015 for MR/QMR	15	1	3,200	3,700	●				●			●					●				/	/	/	/
484	Q	●	●	ผู้จัดการระบบคุณภาพ ISO 9001:2015 ISO 9001:2015 Quality System Manager	15	2	5,700	6,600		●				●				●				●			/	/	/	/
485	Q	●	●	ผู้แทนฝ่ายบริหารด้านคุณภาพ QMR และ ผู้ช่วย QMR ISO 9001:2015 ISO 9001:2015 for MR/QMR	15	2	5,700	6,600			●				●				●				●		/	/	/	/
การบูรณาการระบบมาตรฐาน																												
486	Q	●	●	การควบคุมเอกสารตามมาตรฐาน ISO 9001:2015, ISO14001: 2015, ISO45001: 2018 ISO 9001:2015, ISO 14001:2015, and ISO 45001:2018 Document and Data Control	15	2	5,700	6,600		●				●				●				●		/	/	/	/	
487	Q	●	●	Document and Data Control : ISO 9001:2015, ISO 14001:2015, ISO 45001:2018, IATF 16949:2016	15	2	5,700	6,600			●				●				●				●	/	/	/	/	
IATF 16949 : ระบบบริหารงานด้านคุณภาพสำหรับกลุ่มอุตสาหกรรมยานยนต์																												
488	Q	●	●	ความเข้าใจและการประยุกต์ใช้ข้อกำหนด IATF 16949:2016 IATF 16949 : 2016 Introduction and Implementation	15	2	5,700	6,600		●			●			●			●			●		/	/	/	/	
489	Q	●	●	ฝึกอบรมผู้ตรวจติดตามระบบมาตรฐาน IATF 16949:2016 IATF 16949 : 2016 Internal Auditor Training	15	2	5,700	6,600	●				●		●			●			●		●		/	/	/	
490	Q	●		การตรวจประเมิน Core Tools สำหรับการตรวจประเมินคุณสมบัติ ผลิตภัณฑ์ใหม่ ตามมาตรฐาน IATF 16949 (Core Tools Internal Audit)	15	2	5,700	6,600		●				●			●			●				/	/	/	/	
491	Q	●	●	IATF 16949 สำหรับผู้บริหารและตัวแทนฝ่ายบริหาร IATF 16949 for Management and QMR	15	1	3,200	3,700		●			●		●				●			●			/	/	/	
492	Q	●	●	การบริหารความเสี่ยงให้สอดคล้องกับข้อกำหนด IATF 16949:2016 IATF 16949:2016 Risk Management	15	1	3,200	3,700	●						●						●				/	/	/	
493	Q	●	●	การจัดทำและทดสอบประสิทธิผลของ Contingency plan ตามมาตรฐาน IATF16949:2016 Contingency Plans Management for IATF 16949:2016	15	1	3,200	3,700		●						●						●		/			/	
494	Q	●	●	การจัดการการเปลี่ยนแปลง (Change Management) ตามมาตรฐาน IATF16949:2016 Change Managment for IATF 16949:2016	15	1	3,200	3,700	●							●					●				/	/	/	

TPA Training Program Year 2026 - 2027

ลำดับ	โครงวิชา	Offline	Online (Live)	Courses' Name	Target	Day(s)	TPA Member	Non-Member	2026 January	2026 February	2026 March	2026 April	2026 May	2026 June	2026 July	2026 August	2026 September	2026 October	2026 November	2026 December	2027 January	2027 February	2027 March	Level Operator / Staff	Level Supervisor/Leader	Level Engineer	Level Manager	Level Top Management
495	Q	●		การประยุกต์ใช้เทคนิคการแก้ปัญหา 8D ในมาตรฐาน ISO 9001:2015 และ IATF 16949:2016 Corrective Action/Preventive Action by 8D Technique for ISO 9001:2015 and IATF 16949:2016	15	2	5,700	6,600		●		●			●			●				●		/	/	/	/	
Core Tools IATF 16949																												
496	Q	●	●	การบูรณาการการวางแผนคุณภาพผลิตภัณฑ์ล่วงหน้า (APQP) เข้าสู่ระบบ IATF 16949:2016 Advanced Product Quality Planning : APQP	15	1	3,200	3,700		●			●			●			●			●		/	/	/	/	
497	Q	●	●	กระบวนการอนุมัติชิ้นส่วนการผลิต : Production Part Approval Process : PPAP Production Part Approval Process : PPAP	15	1	3,200	3,700			●			●			●			●			●	/	/	/	/	
498	Q	●	●	Failure Mode and Effect Analysis : FMEA (4th Edition)	15	2	5,700	6,600		●			●			●			●			●			/	/	/	
499	Q	●	●	FMEA เวอร์ชั่นใหม่สำหรับ IATF16949 (AIAG and VDA FMEA 1st Edition) In-depth Explanation on AIAG & VDA FMEA 1st Edition 2019 for IATF 16949:2016	15	1	3,200	3,700			●			●			●			●			●	/	/	/	/	
500	Q	●		การวิเคราะห์ระบบการวัด (ทฤษฎี และปฏิบัติ) Measurement System Analysis (MSA 4th Edition)	15	2	6,500	7,500	●			●			●			●			●			/	/	/	/	
501	Q		●	การวิเคราะห์ระบบการวัด สำหรับวิศวกร (Online) Measurement System Analysis for Engineer (MSA 4th Edition) (Online)	15	1	2,700	3,000		●			●			●			●			●		/	/	/	/	
502	Q	●		การวิเคราะห์และคำนวณเชิงลึกใน MSA (Excel) MSA by Software Application	15	2	5,700	6,600		●			●			●			●			●			/	/	/	
503	Q		●	การวิเคราะห์และคำนวณเชิงลึกใน MSA (Excel) (Online) MSA by Software Application	15	1	2,700	3,000			●			●			●			●			●		/	/	/	
504	Q	●		SPC Workshop for Supervisor	15	3	8,100	9,300	●			●			●			●			●			/	/	/	/	
505	Q		●	SPC Workshop for Supervisor (Online)	15	2	5,700	6,600		●						●			●			●		/	/	/	/	
ISO 56001:2024 ระบบการจัดการนวัตกรรม																												
506	Q	●		การเตรียมความพร้อมขององค์กรสู่การรับรองมาตรฐาน ISO 56001:2024 ระบบการจัดการนวัตกรรม Implementation for ISO 56001:2024 Innovation Management System	15	1	3,200	3,700				●						●						/	/	/	/	
507	Q	●		ความรู้เบื้องต้นระบบการจัดการนวัตกรรมตามข้อกำหนด ISO 56001:2024 Introduction to ISO 56001:2024 Innovation Management System	15	1	3,200	3,700					●						●						/	/	/	/
508	Q	●		ผู้ตรวจประเมินภายในสำหรับมาตรฐาน ISO 56001:2024 ระบบการจัดการนวัตกรรม ISO 56001:2024 Innovation Management System Internal Auditor	15	2	5,700	6,600						●						●				/	/	/	/	
Training Course for Japanese Executive 日本人経営者・管理者対象研修・セミナー																												
1	A		●	Thailand International Trade Part I: Rules of origin & Thai Free Trade Agreements with WTO タイ国際貿易パート１：原産地証明とタイWTO自由貿易協定	15	1	6,400	7,300			●							●								/	/	/
2	A		●	Thailand International Trade Part II : Thai Customs Law and Formality タイ国際貿易パート2：タイ国内貿易制度と関税法	15	1	6,400	7,300				●							●							/	/	/
3	A	●		Thailand International Trade Part III : Risk Countermeasure タイ国際貿易パート３：リスク管理と対策	15	1	6,900	7,900					●							●						/	/	/
4	A	●		กฎหมายแรงงานที่ผู้บริหารชาวญี่ปุ่นควรทราบ Thai Labor Law by Case Studies 事例・判例から学ぶ　タイ労働関連法	20	1	5,900	6,700		●				●				●				●				/	/	/

ขอสงวนสิทธิ์ในการเปลี่ยนแปลงกำหนดการและอัตราค่าบริการเป็นไปตามที่ระบุไว้ในสูจิบัตรบนเว็บไซต์

TPA Training Program Year 2026 - 2027

ลำดับ	โครงวิชา	Offline	Online (Live)	Courses' Name	Target	Day(s)	TPA Member	Non-Member	2026 January	2026 February	2026 March	2026 April	2026 May	2026 June	2026 July	2026 August	2026 September	2026 October	2026 November	2026 December	2027 January	2027 February	2027 March	Level Operator / Staff	Level Supervisor/Leader	Level Engineer	Level Manager	Level Top Management
5	A	●		ระบบบัญชีไทยที่ผู้บริหารชาวญี่ปุ่นควรทราบ Thai Accounting System タイ会計制度	15	0.5	2,800	3,200			●				●				●				●			/	/	/
6	A	●		ระบบภาษีไทยที่ผู้บริหารชาวญี่ปุ่นควรทราบ Thai Tax System タイ税務制度	15	0.5	2,800	3,200				●				●				●						/	/	/
7	A	●		เจ้าหน้าที่ความปลอดภัยในการทำงาน ระดับบริหาร ชาวญี่ปุ่น Safety Officer in Management Level 管理職レベル安全管理者	40	2	10,900	12,300	●	●	●	●	●	●	●	●	●	●	●	●	●	●	●			/	/	/
8	A	●		เจ้าหน้าที่ความปลอดภัยในการทำงาน ระดับบริหาร ชาวญี่ปุ่น (จ.ชลบุรี) Safety Officer in Management Level for (Chonburi) 管理職レベル安全管理者（チョンブリー県）	40	2	10,900	12,300			●			●			●			●			●			/	/	/
9	A	●		คณะกรรมการความปลอดภัย อาชีวอนามัย และสภาพแวดล้อม ในการทำงาน (สำหรับผู้บริหารชาวญี่ปุ่น) Safety Committee 安全衛生委員会	40	2	10,900	12,300		●			●			●			●			●				/	/	/
10	A	●		คณะกรรมการความปลอดภัย อาชีวอนามัย และสภาพแวดล้อม ในการทำงาน (สำหรับผู้บริหารชาวญี่ปุ่น) (จ.ชลบุรี) Safety Committee (Chonburi) 安全衛生委員会（チョンブリー県）	40	2	10,900	12,300			●						●						●			/	/	/
11	A		●	พระราชบัญญัติความปลอดภัย อาชีวอนามัย และสภาพแวดล้อมในการทำงาน (สำหรับผู้บริหารชาวญี่ปุ่น) Thai Occupational Safety and Health Law for Japanese Executive 労働安全衛生及び作業環境法	20	1	5,100	5,800	●									●								/	/	/
12	A	●		กฎหมายสิ่งแวดล้อมไทยในอุตสาหกรรม สำหรับผู้บริหารชาวญี่ปุ่น Industrial Environmental and Revision of Factory Law タイ産業環境法セミナー	15	1	6,900	7,900		●						●						●			/	/	/
13	A		●	ข้อกำหนดและการประยุกต์ใช้ IATF 16949 : 2016 สำหรับผู้บริหารชาวญี่ปุ่น IATF 16949 : 2016 Requirement and Implementation 自動車産業品質マネージメントシステム	15	1	5,100	5,800	●						●						●				/	/	/
14	A		●	ข้อกำหนดและการประยุกต์ใช้ ISO 9001/ISO 14001 สำหรับผู้บริหารชาวญี่ปุ่น ISO 9001:2015 / ISO 14001:2015 Requirement and Implementation 品質マネージメントシステム/環境マネージメントシステム	15	1	5,100	5,800		●				●				●				●			/	/	/
15	A		●	ข้อกำหนดและการประยุกต์ใช้ ISO 45001: 2018 สำหรับผู้บริหารชาวญี่ปุ่น ISO 45001: 2018 Requirement and Implementation 労働安全衛生マネージメントシステム	15	1	5,100	5,800		●										●						/	/	/
16	A		●	ข้อกำหนด HACCP, FSSC22000 และ ISO22000 สำหรับผู้บริหารชาวญี่ปุ่น The basics of HACCP,FSSC22000 and ISO22000 国際規格FSSC22000,ISO22000と食品衛生管理の基本HACCP	15	2	9,500	10,900								●									/	/	/
หลักสูตรวัฒนธรรมการทำงานร่วมกันระหว่างชาวไทยและชาวญี่ปุ่น (Japan/Thai Cross-Cultural Understanding)																												
17	A	●		วัฒนธรรมการทำงานร่วมกับคนไทยที่ผู้บริหารชาวญี่ปุ่นควรทราบ Japan-Thai Cross Cultural Understanding and Communication for Japanese who works in Thailand 日本/タイ異文化理解・コミュニケーション（日本人対象）	15	1	4,500	5,100		●					●								●		/	/	/	/	/
18	A	●		วัฒนธรรมการทำงานร่วมกับผู้บริหารชาวญี่ปุ่นที่คนไทยควรทราบ Part I วัฒนธรรมธุรกิจญี่ปุ่นขั้นพื้นฐานสำหรับการทำงานร่วมกับผู้บริหารชาวญี่ปุ่น Japan-Thai Cross-Cultural Part I : Basic Japanese business Culture for working with Japanese	15	1	3,500	4,000	●							●						●			/	/	/	/	/
19	A	●		วัฒนธรรมการทำงานร่วมกับผู้บริหารชาวญี่ปุ่นที่คนไทยควรทราบ Part II มารยาทธุรกิจญี่ปุ่นขั้นพื้นฐานและ HoRenSo สำหรับการทำงานกับชาวญี่ปุ่น Japan-Thai Cross-Cultural Part II : Basic business manners with HoRenSo	15	1	3,500	4,000				●						●							/	/	/	/	/

TPA Thailand Award
รางวัลคุณภาพแห่งประเทศไทย

KANO Quality Award

เป็นวิธีการจัดการที่มุ่งลดความสูญเปล่า ที่มีการวัดผลด้านวัฒนธรรมองค์กร ภาวะผู้นำโครงสร้างพื้นฐานและการดำเนินการของระบบบริหาร โดยเน้นการประยุกต์ใช้เครื่องมือลีน โดยเฉพาะการจัดทำ VSM : Value Stream Mapping เพื่อให้ทราบถึงกระบวนการ หรือขั้นตอนที่เป็นคอขวดที่ต้องปรับปรุงกระบวนการผลิตให้ผลิตทันเวลา (JIT : Just in Time) โดยเน้นคุณภาพ ค่าใช้จ่ายและการจัดส่งไปสู่ผลลัพธ์ทางธุรกิจขององค์กร

QCC

เป็นการยกระดับ ปรับปรุงแก้ไขด้วยกิจกรรมกลุ่มย่อย QCC เป็นเครื่องมือที่ช่วยให้เกิดกระบวนการพัฒนาการเรียนรู้ สร้างกลไกการคิดและวิเคราะห์เชิงกระบวนการ เป็นระบบหนึ่งในการบริหารจัดการที่ได้พิสูจน์ให้เห็นถึงความมีประสิทธิภาพสามารถวัดผลได้เชิงรูปธรรมอย่างชัดเจน โดยผ่านกระบวนการที่มีส่วนร่วมของพนักงานทุกคน ในการปรับปรุงพัฒนางานนำไปสู่การพัฒนาองค์กร

Kaizen

ตัวจักรสำคัญในการขับเคลื่อนกระบวนการบริหารให้ประสบความสำเร็จและยั่งยืน มุ่งเน้นด้านความคิดสร้างสรรค์ Creative Thinking, Think out of the box ซึ่งเป็นการสร้างมูลค่าเพิ่มจากการทำงาน

5ส

เครื่องมือที่ทรงพลังในการปรับเปลี่ยนทัศนคติและพฤติกรรม เพื่อให้บุคลากรมีวินัยในการทำงาน เกิดความปลอดภัย มีมาตรฐาน 5ส เป็นพื้นฐานที่สำคัญถือเป็นรากฐานในการพัฒนาสู่ระบบคุณภาพอื่น ๆ ที่ก่อให้เกิดประโยชน์ ช่วยเพิ่มคุณภาพ ประสิทธิภาพและประสิทธิผลให้กับองค์กรอันจะนำไปสู่ความแข็งแกร่งขององค์กรทั้งภาคการผลิตและบริการ

Lean

เป็นวิธีการจัดการที่มุ่งลดความสูญเปล่า ที่มีการวัดผลด้านวัฒนธรรมองค์กร ภาวะผู้นำโครงสร้างพื้นฐานและการดำเนินการของระบบบริหาร โดยเน้นการประยุกต์ใช้เครื่องมือลีน โดยเฉพาะการจัดทำ VSM : Value Stream Mapping เพื่อให้ทราบถึงกระบวนการ หรือขั้นตอนที่เป็นคอขวดที่ต้องปรับปรุงกระบวนการผลิตให้ผลิตทันเวลา (JIT : Just in Time) โดยเน้นคุณภาพ ค่าใช้จ่ายและการจัดส่งไปสู่ผลลัพธ์ทางธุรกิจขององค์กร

ขอสงวนสิทธิ์ในการเปลี่ยนแปลงกำหนดการและอัตราค่าบริการเป็นไปตามที่ระบุไว้ในสูจิบัตรบนเว็บไซต์

Thailand 5S Award

รายละเอียด	วัน/เดือน/ปี พ.ศ.	***ค่าลงทะเบียน
บรรยายพิเศษ เกณฑ์การให้คะแนนและพิจารณารางวัล Thailand 5S Award	27 มกราคม 2569	2,000 บาท/คน
เปิดรับสมัคร Thailand 5S Award	มกราคม – 16 มีนาคม 2569	4,500 บาท/องค์กร
ประกาศผล รอบเอกสาร	7 เมษายน 2569	
เปิดรับสมัครพื้นที่ 5ส ดีเด่น 5S Model Award	เมษายน – 30 มิถุนายน 2569	
นำเสนอผลการดำเนินงานระบบ 5ส รอบคัดเลือก	20 – 22 พฤษภาคม 2569	2,500 บาท/คน/วัน
ประกาศผล รายชื่อองค์กรที่ผ่านการนำเสนอรอบคัดเลือก	28 พฤษภาคม 2569	
ตรวจประเมินระบบ 5ส ณ สถานประกอบการ รอบที่ 1	1 – 24 กรกฎาคม 2569	22,000 บาท/องค์กร
ประกาศผล รายชื่อองค์กรที่ผ่านรอบการตรวจประเมิน ณ สถานประกอบการ รอบที่ 1	29 กรกฎาคม 2569	
ตรวจพื้นที่ดีเด่น ณ สถานประกอบการ (5S Model Award)	3 – 31 สิงหาคม 2569	10,000 บาท/พื้นที่
ตรวจประเมินระบบ 5ส ณ สถานประกอบการ รอบที่ 2	1 – 23 กันยายน 2569	32,000 บาท/องค์กร
ประกาศผล รายชื่อองค์กรที่ผ่านรอบการตรวจประเมิน ณ สถานประกอบการ รอบที่ 2	29 กันยายน 2569	
งานประกาศผล Thailand 5S Award 2026 และมอบรางวัล 5S Model Award 2026	5 – 6 พฤศจิกายน 2569	4,500 บาท/ชุด

Thailand Kaizen Award

รายละเอียด	วัน/เดือน/ปี พ.ศ.	*** ค่าลงทะเบียน
รับสมัครผลงาน Kaizen	พฤศจิกายน 2568 – 15 มกราคม 2569	2,500 บาท/ผลงาน
ประกาศผล รายชื่อผลงาน Kaizen ที่ผ่านรอบเอกสาร	6 กุมภาพันธ์ 2569	
นำเสนอผลงาน Kaizen รอบคัดเลือก	20 – 24 เมษายน 2569	2,500 บาท/คน/วัน
ประกาศผล รายชื่อผลงาน Kaizen ที่ผ่านการนำเสนอผลงานรอบคัดเลือก	30 เมษายน 2569	
ตรวจผลงาน Kaizen ณ สถานที่ปฏิบัติงานจริง	18 พฤษภาคม – 12 มิถุนายน 2569	7,000 บาท/ผลงาน
ประกาศผล รายชื่อผลงาน Kaizen ที่ผ่านรอบตรวจผลงาน Kaizen ณ สถานที่ปฏิบัติงานจริง	19 มิถุนายน 2569	
งานประกาศผล Thailand Kaizen Award 2026	5 – 7 สิงหาคม 2569	6,600 บาท/ชุด

Kano Quality Award

รายละเอียด	วัน/เดือน/ปี พ.ศ.	*** ค่าลงทะเบียน
รับสมัครผลงานรางวัลคุณภาพคาโน	มิถุนายน – 30 สิงหาคม 2569	4,500 บาท/องค์กร
ส่งข้อมูลสรุปผลการดำเนินการระบบ TQM ขององค์กร	15 กันยายน 2569	
ตรวจประเมินระบบ TQM ณ สถานประกอบการ รอบที่ 1	5 – 23 ตุลาคม 2569	22,000 บาท/องค์กร
ตรวจประเมินระบบ TQM ณ สถานประกอบการ รอบที่ 2	1 – 18 ธันวาคม 2569	32,000 บาท/องค์กร
ประกาศผล รายชื่อองค์กร ที่ผ่านรอบตรวจผลงาน ณ สถานประกอบการ รอบที่ 2	29 มกราคม 2570	
งานประกาศผล KANO Quality Award 2025 การนำเสนอรอบชิงชนะเลิศ	26 มีนาคม 2570	2,500 บาท/คน

***อัตราค่าลงทะเบียนยังไม่รวมภาษีมูลค่าเพิ่ม

Thailand Lean Award

รายละเอียด	วัน/เดือน/ปี พ.ศ.	***ค่าลงทะเบียน
รับสมัคร Thailand Lean Award	ตุลาคม - 30 พฤศจิกายน 2568	4,500 บาท/องค์กร
ส่งข้อมูลสรุปผลการดำเนินการระบบ Lean ขององค์กร	15 ธันวาคม 2568	
ตรวจประเมินระบบ Lean ณ สถานประกอบการ รอบที่ 1	2 - 20 กุมภาพันธ์ 2569	22,000 บาท/องค์กร
รับสมัคร Lean Model 2026	มกราคม – 28 กุมภาพันธ์ 2569	
ตรวจประเมินระบบ Lean ณ สถานประกอบการ รอบที่ 2	16 มีนาคม - 10 เมษายน 2569	32,000 บาท/องค์กร
ตรวจประเมิน Lean Mode	23 มีนาคม – 10 เมษายน 2569	10,000 บาท/Model
ประกาศผล รายชื่อองค์กร ผ่านเข้ารอบชิงชนะเลิศ	22 เมษายน 2569	
งานประกาศผล Thailand Lean Award 2026 รอบชิงชนะเลิศ	25 มิถุนายน 2569	2,500 บาท/คน

Thailand Lean Award in Healthcare

รายละเอียด	วัน/เดือน/ปี พ.ศ.	***ค่าลงทะเบียน
เปิดรับสมัคร Thailand Lean Award in Healthcare	ตุลาคม - 30 พฤศจิกายน 2568	4,500 บาท/องค์กร
ส่งข้อมูลสรุปผลการดำเนินการระบบ Lean ขององค์กร	ถึง 15 ธันวาคม 2568	
ตรวจประเมินระบบ Lean ณ สถานพยาบาล รอบที่ 1	2 – 20 กุมภาพันธ์ 2569	22,000 บาท/องค์กร
รับสมัคร Lean Model Award in Healthcare 2026	มกราคม – 28 กุมภาพันธ์ 2569	
ตรวจประเมินระบบ Lean ณ สถานพยาบาล รอบที่ 2	16 มีนาคม – 10 เมษายน 2569	32,000 บาท/องค์กร
ประกาศผล รายชื่อองค์กร ผ่านเข้ารอบชิงชนะเลิศ	22 เมษายน 2569	
ตรวจประเมิน Lean Mode ณ สถานพยาบาล	23 มีนาคม – 10 เมษายน 2569	10,000 บาท/Project
ประกาศผล Lean Model ผ่านเข้ารอบชิงชนะเลิศ	22 เมษายน 2569	
งานประกาศผล Thailand Lean Award in Healthcare 2026 รอบชิงชนะเลิศ	25 มิถุนายน 2569	2,500 บาท/คน

Thailand Quality Prize

รายละเอียด	วัน/เดือน/ปี พ.ศ.	***ค่าลงทะเบียน
บรรยายเกณฑ์	17 มิถุนายน 2569	2,000 บาท/คน
รับสมัครผลงาน QCC	มิถุนายน – 15 สิงหาคม 2569	2,500 บาท/ผลงาน
ประกาศผล รายชื่อผลงาน QCC ที่ผ่านรอบเอกสาร	10 กันยายน 2569	
นำเสนอผลงาน QCC รอบคัดเลือก	14 – 16 ตุลาคม 2569	2,500 บาท/คน/วัน
ประกาศผล รายชื่อผลงาน QCC ที่ผ่านการนำเสนอผลงานรอบคัดเลือก	21 ตุลาคม 2569	
ตรวจผลงาน QCC ณ สถานที่ปฏิบัติงานจริง	16 พฤศจิกายน – 18 ธันวาคม 2569	7,000 บาท/ผลงาน
ประกาศผล รายชื่อผลงาน QCC ที่ผ่านรอบตรวจผลงาน ณ สถานที่ปฏิบัติงานจริง	25 ธันวาคม 2569	
งานประกาศผล Thailand Quality Prize 2027	17 – 19 มีนาคม 2569	6,600 บาท/ชุด

***อัตราค่าลงทะเบียนยังไม่รวมภาษีมูลค่าเพิ่ม

ขอสงวนสิทธิ์ในการเปลี่ยนแปลงกำหนดการและอัตราค่าบริการเป็นไปตามที่ระบุไว้ในสูจิบัตรบนเว็บไซต์

TPA TRAINING CENTER

TPA HealthCare

- **Successor Program**
  - การก้าวสู่ตำแหน่งหัวหน้างาน / ระดับบริหาร
  - Self - Efficacy สำหรับวิชาชีพพยาบาล
- **LEAN Healthcare**
  - ลดต้นทุนโรงพยาบาล
  - ปรับกระบวนการทำงานให้เกิดประสิทธิภาพสูงสุด
- **5ส / Kaizen**
  - สร้างระบบการทำงานที่ดีมีมาตรฐาน
  - ปรับปรุงกระบวนการทำงานอย่างต่อเนื่อง
- **ISO56001:2024**
  - การจัดการนวัตกรรม (โรงพยาบาล)
  - ISO9001 มาตรฐานระบบบริหารงานคุณภาพ

การประเมินสมรรถนะของบุคคล ตามมาตรฐานอาชีพและคุณวุฒิวิชาชีพ

สมาคมส่งเสริมเทคโนโลยี (ไทย-ญี่ปุ่น) ร่วมกับ สถาบันคุณวุฒิวิชาชีพ (องค์การมหาชน) เปิดรับสมัครการประเมินสมรรถนะของบุคคลตามมาตรฐานอาชีพและคุณวุฒิวิชาชีพ สาขาการจัดการอุตสาหกรรม นักวินิจฉัยสถานประกอบการ ระดับ 5,6,7 โดยมีวัตถุประสงค์เพื่อรับรองคุณภาพในการปฏิบัติงานที่แสดงให้เห็นประจักษ์ ผ่านระบบการประเมินสมรรถนะบุคคล และวิธีการประเมินที่มีมาตรฐานเดียวกัน เพื่อเป็นแนวทางในการควบคุมคุณภาพของกระบวนการประเมินให้มีความเที่ยงตรงและเชื่อถือได้

รุ่นที่ 1 วันพุธที่ 27 พฤษภาคม 2569

รุ่นที่ 2 วันพุธที่ 26 สิงหาคม 2569

รุ่นที่ 3 วันพุธที่ 25 พฤศจิกายน 2569

รุ่นที่ 4 วันพุธที่ 17 กุมภาพันธ์ 2570

ดูรายละเอียดเพิ่มเติม

0 2717 3000-29 ต่อ 81 | et@tpa.or.th | www.tpif.or.th

TPA TRAINING CENTER

In-House Training

"ส่งเสริมศักยภาพ พัฒนาขีดความสามารถบุคลากร"

- Adminstration & Management
- Quality Promotion & Standardization
- Productivity Improvement
- Walk Rally Teambuilding
- Automation & Maintenance

1. ออกแบบหลักสูตรตามวัตถุประสงค์ขององค์กร
2. ทีมวิทยากรและผู้เชี่ยวชาญคุณภาพ
3. ประเมินและติดตามผลการฝึกอบรม
4. ให้บริการอย่างมืออาชีพ

หลักสูตรยอดนิยม

- Quality Control Circle: QCC Concept
- เทคนิคการสื่อสารและการเพิ่มประสิทธิภาพงานด้วย HoRenSo
- Project Management
- วัฒนธรรมการทำงานร่วมกับชาวญี่ปุ่น
- การเตรียมพร้อมและการพัฒนาทักษะหัวหน้างาน

0 2717 3000-29 ต่อ 81 (Customer Service) et@tpa.or.th www.tpif.or.th

TPA TRAINING CENTER

องค์ความรู้ญี่ปุ่น

2026年度

日本人経営者・管理者対象講習・セミナーのご案内

หากคุณเป็น HR ที่ต้องดูแลผู้บริหารหรือพนักงานชาวญี่ปุ่น คุณอาจเคยพบความท้าทายด้านการสื่อสารและความต่างทางวัฒนธรรมที่ส่งผลต่อการทำงาน หลักสูตรของเราออกแบบมาเพื่อช่วยเสริมสร้างความเข้าใจและพัฒนาทักษะที่จำเป็น ไม่ว่าจะเป็น วัฒนธรรมการทำงานร่วมกับผู้บริหารญี่ปุ่น, HoRenSo เพื่อการสื่อสารที่มีประสิทธิภาพ, Smart Leadership, Ji Koutei Kanketsu (JKK) ไปจนถึง Logical & Systematic Thinking โดยวิทยากรผู้เชี่ยวชาญจากบริษัทญี่ปุ่นและผู้ทรงคุณวุฒิชาวญี่ปุ่น ที่จะช่วยให้คุณและองค์กรทำงานร่วมกับชาวญี่ปุ่นได้อย่างราบรื่น มีประสิทธิภาพ และสร้างความสัมพันธ์ที่ดียิ่งขึ้นในระยะยาว

タイ労働省労働福祉局認定講習

安全管理者講習　Safety Officer Training

労働安全衛生環境委員会講習　Safety Committee Training

事例・判例から学ぶ　タイ労働関連法セミナー

Case Studies Seminar on Thai Labor Law

タイ産業環境法セミナー

Thai Environmental Law Seminar

ISO各規格要求事項解説セミナー

ISO9001:2015 品質マネージメントシステム

ISO 9001:2015　Quality Management System

ISO14001:2015 環境マネージメントシステム

ISO 14001:2015　Environmental Management System

ISO45001:2018 労働安全衛生マネージメントシステム

ISO 45001:2018　Occupational Health and Safety Management System

IATF16949:2016 自動車産業品質マネージメントシステム

IATF 16949:2016　Automotive Industry Quality Management System

国際規格FSSC22000、ISO22000と食品衛生管理の基本HACCP

タイ国際貿易セミナー（全3コース）

タイ国際貿易セミナー パート1 タイWTO自由貿協定と原産地証明

タイ国際貿易セミナー パート2タイ国内貿易制度と関税法

タイ国際貿易セミナー パート3リスク管理と対策

日・タイ　異文化理解・コミュニケーションセミナー

Cross-Cultural Understanding and Communication for Japanese Working with Thais

各種企業内研修（カスタマイズ研修）も承っております

We also provide customized in-house training.

Contact us : Tel. 0 2717 3000-29 K.Nittaya Ext. 791 / K.Warisara Ext. 790 Email : japanese.course@tpa.or.th

Consultancy Services
บริการให้คำปรึกษา

วินิจฉัยสถานประกอบการ

ตรวจสุขภาพสถานะองค์กร 5 ด้าน

1. ด้านการบริหารทั่วไป
2. ด้านการผลิต
3. ด้านการเงิน
4. ด้านการตลาด
5. ด้านบุคคล

ให้คำปรึกษาสถานประกอบการ

บริการให้คำปรึกษาเพื่อเพิ่มศักยภาพในการแข่งขันสถานประกอบการ

5ส / Kaizen / QCC
TPM TQM Lean
ISO HRD
Smart Monodzukuri

Certification Program

การรับรองความรู้จากประเทศญี่ปุ่น

1. Monodzukuri Test
2. ผู้ตรวจประเมินความปลอดภัยด้านเครื่องจักร (Safety of Machinery)
   - SBA
   - SSA
   - SA
3. Lean Master Certification
4. Kaizen Master Certification

หลักสูตรองค์ความรู้ญี่ปุ่น

หลักสูตรโดยผู้เชี่ยวชาญชาวญี่ปุ่น

1. Karakuri : Low Cost Automation
2. Smart Monodzukuri

ศึกษาดูงานต่างประเทศ

ศึกษาดูงาน ณ ประเทศญี่ปุ่น

1. Solution Technology
2. Productivity Development (5ส/Kaizen/QCC/TPM/TQM/Lean)
3. OMOTENASHI

คุณวุฒิวิชาชีพ

การประเมินสมรรถนะของบุคคลตามมาตรฐานอาชีพและคุณวุฒิวิชาชีพ สาขาการจัดการอุตสาหกรรม

- นักวินิจฉัยสถานประกอบการเบื้องต้น ระดับ 5, 6, 7
- นักพัฒนาพลิตภาพอัจฉริยะ ระดับ 5,6,7

2026	Q1	Q2	Q3	Q4
Safety Basic Assessor (SBA)	MAY	AUG	DEC	FEB
Safety Sub Assessor (SSA)		JUL-SEP	OCT	MAR
Safety Assessor (SA)	APR		NOV	
TPM Instructor Certification Program			JUL-AUG	
Karakuri : Low Cost Automation	JUN	SEP	DEC	MAR
Monodzukuri Test		(เปิดรับสมัคร) Jul - Aug	(อบรม) OCT NOV	
Monodzukuri Test (Online)	APR 2026 - FEB 2027			
QCC Testing Program (Online)	ALL YEAR			

Training & Certification Certification Training & Seminar

ฝ่ายบริการให้คำปรึกษาและบริหารเครือข่าย
สมาคมส่งเสริมเทคโนโลยี (ไทย-ญี่ปุ่น)
admin.sc@tpa.or.th
(02) 717 3000 ถึง 29 (ต่อ 622,629)
www.tpif.or.th , www.tpa.or.th

TPA TRAINING CENTER

TPA TRAINING CENTER

SPECIAL COURSE

- หลักสูตรระยะยาว -

Master Certificate Program

5S Master
Certificate Program

ระยะเวลาอบรม
9 วัน

KAIZEN Master
Certificate Program

ระยะเวลาอบรม
9 วัน

LEAN Master
Certificate Program

ระยะเวลาอบรม
26 วัน

Six Sigma Green Belt
Certificate Program

ระยะเวลาอบรม
12 วัน

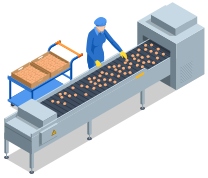

Six Sigma Black Belt
Certificate Program

ระยะเวลาอบรม
22 วัน

TPS
TOYOTA PRODUCTION SYSTEM

ระยะเวลาอบรม
9 วัน

" จบครบทุกเนื้อหา ตั้งแต่หลักการเบื้องต้น
การประยุกต์ใช้เครื่องมือในการปรับปรุงงาน
จนถึงแนวทางการนำไปประยุกต์ใช้ในองค์กร "

ผู้เข้าอบรมจะได้รับ Certificate
เมื่อผ่านเกณฑ์ที่กำหนด

0 2717 3000-29 ต่อ 81 (Customer Service) et@tpa.or.th www.tpif.or.th

TPA TRAINING CENTER

TPA LEAN Institute

สถาบันความรู้ LEAN อันดับ 1 ของไทย
บริการด้วยองค์ความรู้ญี่ปุ่น
ที่ประยุกต์ใช้ในภาคอุตสาหกรรมไทย
ได้รับการยอมรับกว่า 20 ปี

LEAN Manu facturing

LEAN Office

LEAN Healthcare

LEAN Restaurant

0 2717 3000 ต่อ 81
สมาคมส่งเสริมเทคโนโลยี (ไทย-ญี่ปุ่น)
Technology Promotion Association (Thailand-Japan)

TPA TRAINING CENTER

TPA

Technology Promotion Association (Thailand-Japan)

ชำระค่าบริการเป็นเงินเชื่อ
ใบอนุญาตที่พิเศษ 1/2541
ปณฝ.พัฒนาการ

เหตุขัดข้องนำจ่ายผู้รับไม่ได้

- ○ 1. จ่าหน้าซองไม่ชัดเจน
- ○ 2. ไม่มีเลขที่บ้านตามจ่าหน้า
- ○ 3. ไม่ยอมรับ
- ○ 4. ไม่มีผู้รับตามจ่าหน้า
- ○ 5. ไม่มารับภายในกำหนด
- ○ 6 เลิกกิจการ
- ○ 7. ย้ายไม่ทราบที่อยู่ใหม่
- ○ 8. อื่นๆ

สมาคมส่งเสริมเทคโนโลยี (ไทย-ญี่ปุ่น)
534/4 ซอยพัฒนาการ 18 ถนนพัฒนาการ แขวงสวนหลวง เขตสวนหลวง กรุงเทพฯ 10250
โทรศัพท์ 0-2717-3000-29 ต่อ 81 โทรสาร 0-2719-9481-3
www.tpa.or.th, www.tpif.or.th email : et@tpa.or.th

LINE

@tpatraining

TPA Training Center

tpahrdtraining

tpatraining

TPA Location