TPA TRAINING CENTER

ISO 9001 มาตรฐานระบบบริหารงานคุณภาพ | ISO 56002 มาตรฐานระบบการจัดการนวัตกรรม

แผนการอบรมปี 2569

หลักสูตรผู้ควบคุมประจำหม้อน้ำหรือหม้อต้มที่ใช้ของเหลวเป็นสื่อนำความร้อน

(Boiler Controlling Operator)

หัวข้อการบรมและสัมมนา

1. ความรู้พื้นฐานเกี่ยวกับหม้อน้ำ
2. ระบบควบคุมและอุปกรณ์ความปลอดภัยสำหรับหม้อน้ำ
3. เชื้อเพลิงและการเผาไหม้ หม้อต้มที่ใช้ของเหลวเป็นสื่อนำความร้อน
4. การดูงานภาคสนาม (ภาคปฏิบัติ)
5. การใช้งาน การตรวจสอบ และบำรุงรักษาหม้อน้ำ
6. กฎหมายที่เกี่ยวข้องกับหม้อน้ำ หรือหม้อต้มที่ใช้เป็นของเหลว เป็นสื่อนำ ความร้อน วิทยากร จากกรมโรงงาน

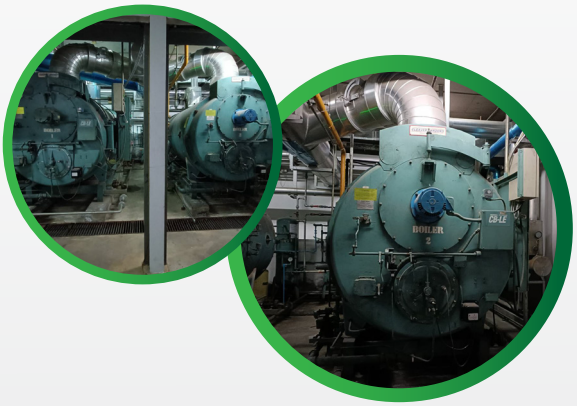

คุณสมบัติผู้เข้าอบรมผู้เข้าอบรมและสัมมนา

1. ผู้มีหน้าที่ควบคุมหม้อน้ำฯ
2 .ผู้สนใจทั่วไปมีความรู้พื้นฐานระดับ ม.3 ขึ้นไป

วิธีการอบรมและสัมมนา

1. ศึกษาดูงานการเดินระบบการทำงานหม้อน้ำและการควบคุม (ต้องผ่านการดูงานทุกคน)
2. บรรยายประกอบเอกสารวิทยากรและกรณีศึกษา ต้องมีระยะเวลา ไม่น้อยกว่า 80% ของระยะเวลาในการอบรม
3. สอบวัดผลหลังการฝึกอบรม (โดยสถาบันวิจัยวิทยาศาสตร์และเทคโนโลยีแห่งประเทศไทย ได้รับมอบหมายจากกรมโรงงานอุตสาหกรรม ให้เป็นหน่วยงานที่จัดการสอบมาตรฐานหลักสูตร ผู้ควบคุมประจำหม้อน้ำหรือหม้อต้มที่ใช้ของเหลวเป็นสื่อนำความร้อน)

อัตราการลงทะเบียน

สมาชิก 6,500 + Vat7% 455 = 6,955 บาท

บุคคลทั่วไป 7,200 + Vat7% 504 = 7,704 บาท

รุ่นที่	วันที่จัด
169	วันที่ 16-21 กุมภาพันธ์ 2569
170	วันที่ 18-23 พฤษภาคม 2569
171	วันที่ 17-22 สิงหาคม 2569
172	วันที่ 16-21 พฤศจิกายน 2569

*ขอสงวนสิทธิ์ในการเปลี่ยนแปลงกำหนดการฝึกอบรม และค่าลงทะเบียน โดยให้ยึดตามสูจิบัตรเป็นหลัก

ติดต่อสอบถามข้อมูลเพิ่มเติมได้ที่ 0 2717 3000 ต่อ 81 (Customer service)

e-mail : et@tpa.or.th และสามารถดูข้อมูลได้ที่ www.tpif.or.th